



## Sistema de Cadastramento Unificado de Fornecedores - SICAF

**Declaração**

Declaramos para os fins exigidos na legislação, conforme documentação registrada no SICAF, que a situação do fornecedor no momento é a seguinte:

**Dados do Fornecedor**

CNPJ: 56.124.875/0001-50  
Razão Social: SATURNO DISTRIBUIDORA LTDA  
Nome Fantasia: SATURNO DISTRIBUIDORA  
Situação do Fornecedor: Credenciado Data de Vencimento do Cadastro: 06/08/2025  
Natureza Jurídica: SOCIEDADE EMPRESÁRIA LIMITADA  
MEI: Não  
Porte da Empresa: Empresa de Pequeno

**Ocorrências e Impedimentos**

Ocorrência: Nada Consta  
Impedimento de Licitar: Nada Consta  
Ocorrências Impeditivas indiretas: Nada Consta  
Vínculo com "Serviço Público": Nada Consta

**Níveis cadastrados:**

Automática: a certidão foi obtida através de integração direta com o sistema emissor. Manual: a certidão foi inserida manualmente pelo fornecedor.

**I - Credenciamento****II - Habilitação Jurídica****III - Regularidade Fiscal e Trabalhista Federal**

Receita Federal e PGFN	Validade:	27/01/2025	Automática
FGTS	Validade:	26/11/2024	Automática
Trabalhista ( <a href="http://www.tst.jus.br/certidao">http://www.tst.jus.br/certidao</a> )	Validade:	01/03/2025	Automática

**IV - Regularidade Fiscal Estadual/Distrital e Municipal**

Receita Estadual/Distrital	Validade:	28/11/2024
Receita Municipal	Validade:	10/12/2024

**VI - Qualificação Econômico-Financeira**

Validade: 30/04/2025



# CONTROLADORIA-GERAL DA UNIÃO

Certidão negativa correccional (ePAD, CGU-PJ, CEIS, CNEP e CEPIM)

Consultado: **SATURNO DISTRIBUIDORA LTDA**

CPF/CNPJ: **56.124.875/0001-50**

Certifica-se que, em consulta aos sistemas ePAD e CGU-PJ e aos cadastros CEIS, CNEP e CEPIM mantidos pela Corregedoria-Geral da União, **NÃO CONSTAM** registros de penalidades vigentes relativas ao CNPJ/CPF consultado.

*Destaca-se que, nos termos da legislação vigente, os referidos cadastros consolidam informações prestadas pelos entes públicos, de todos os Poderes e esferas de governo.*

*Os Sistemas ePAD e CGU-PJ consolidam os dados sobre o andamento dos processos administrativos de responsabilização de entes privados no Poder Executivo Federal.*

*O Cadastro Nacional de Empresas Inidôneas e Suspensas (CEIS) apresenta a relação de empresas e pessoas físicas que sofreram sanções que implicaram a restrição de participar de licitações ou de celebrar contratos com a Administração Pública.*

*O Cadastro Nacional de Empresas Punidas (CNEP) apresenta a relação de empresas que sofreram qualquer das punições previstas na Lei nº 12.846/2013 (Lei Anticorrupção).*

*O Cadastro de Entidades Privadas sem Fins Lucrativos Impedidas (CEPIM) apresenta a relação de entidades privadas sem fins lucrativos que estão impedidas de celebrar novos convênios, contratos de repasse ou termos de parceria com a Administração Pública Federal, em função de irregularidades não resolvidas em convênios, contratos de repasse ou termos de parceria firmados anteriormente.*

Certidão emitida às 10:02:44 do dia 11/11/2024 , com validade até o dia 11/12/2024.

Link para consulta da verificação da certidão <https://certidoes.cgu.gov.br/>

Código de controle da certidão: aMxILOG7VEHFVIWjDRLfi

*Qualquer rasura ou emenda invalidará este documento.*



# CONTROLADORIA-GERAL DA UNIÃO

Certidão negativa correccional (ePAD, CGU-PJ, CEIS, CNEP e CEPIM)

Consultado: **THIAGO TRACZ DE PAULA LOURO**

CPF/CNPJ: **065.043.909-08**

Certifica-se que, em consulta aos sistemas ePAD e CGU-PJ e aos cadastros CEIS, CNEP e CEPIM mantidos pela Corregedoria-Geral da União, **NÃO CONSTAM** registros de penalidades vigentes relativas ao CNPJ/CPF consultado.

*Destaca-se que, nos termos da legislação vigente, os referidos cadastros consolidam informações prestadas pelos entes públicos, de todos os Poderes e esferas de governo.*

*Os Sistemas ePAD e CGU-PJ consolidam os dados sobre o andamento dos processos administrativos de responsabilização de entes privados no Poder Executivo Federal.*

*O Cadastro Nacional de Empresas Inidôneas e Suspensas (CEIS) apresenta a relação de empresas e pessoas físicas que sofreram sanções que implicaram a restrição de participar de licitações ou de celebrar contratos com a Administração Pública.*

*O Cadastro Nacional de Empresas Punidas (CNEP) apresenta a relação de empresas que sofreram qualquer das punições previstas na Lei nº 12.846/2013 (Lei Anticorrupção).*

*O Cadastro de Entidades Privadas sem Fins Lucrativos Impedidas (CEPIM) apresenta a relação de entidades privadas sem fins lucrativos que estão impedidas de celebrar novos convênios, contratos de repasse ou termos de parceria com a Administração Pública Federal, em função de irregularidades não resolvidas em convênios, contratos de repasse ou termos de parceria firmados anteriormente.*

Certidão emitida às 10:03:04 do dia 11/11/2024 , com validade até o dia 11/12/2024.

Link para consulta da verificação da certidão <https://certidoes.cgu.gov.br/>

Código de controle da certidão: b6uEEURZQYda8lHn4YOw

*Qualquer rasura ou emenda invalidará este documento.*



**PREGÃO ELETRÔNICO Nº 90066/2024**

**A SATURNO DISTRIBUIDORA LTDA.**, com sede na cidade de Curitiba - PR, à Rua Prudentópolis, 298 – Pinheirinho – CEP 81.880-030, inscrição no **CNPJ/MF sob nº 56.124.875/0001-50, Fone/Fax: (41) 3225-2765, e-mail: distribuidora.saturno@hotmail.com**, foi vencedor do pregão acima especificado dos seguintes itens abaixo relacionados, nas seguintes condições:

ITEM	ESPECIFICAÇÃO	QUANTIDADE	UNDIDADE	MARCA	VALOR UNIT - R\$	VALOR TOTAL - R\$
21	Pneu 18X9.50 8 NHS, 4 lonas, para fins de ser utilizado nas rodas traseiras do trator cortador de grama Husqvarna, modelo LT 1597. Sugestões de marcas: GOODYEAR, PIRELLI, FIRESTONE, MICHELIN OU SIMILAR.	02	Unidade	FORERUNNER LG02	R\$ 315,00	R\$ 630,00
<b>TOTAL</b>						<b>R\$ 630,00</b>

**Prazo de validade da proposta:** Conforme edital;  
**Prazo de entrega:** Conforme edital;  
**Prazo para Pagamento:** Conforme edital;  
**Local de Entrega:** Conforme Edital;  
**Garantia:** Conforme Edital;  
**Optante pelo Simples Nacional:** Sim

\* Declaro de estarem incluídos nos preços propostos todos os custos e despesas, tais como impostos, taxas, fretes, tributos e quaisquer outros encargos que incidam ou venham a incidir sobre os produtos a serem adquiridos.

\* Pneus e Baterias Com Selo do Inmetro podendo ser facilmente consultado no site **www.inmetro.com.br**

\* Garantia de 05 (cinco) anos Contra defeitos de Fabricação para Pneus e Garantia de 03 (três) anos demais produtos.

**Dados Bancários:**  
 BANCO DO BRASIL  
 Agência 3390-1  
 Conta Corrente 52.774-2

Curitiba, 11 de Novembro de 2024.

**THIAGO TRACZ DE PAULA LOURO**  
 PROPRIETARIO  
 RG: 8.567.604-0  
 CPF: 065.043.000-00





CADASTROS TÉCNICOS FEDERAIS  
CONSULTA PÚBLICA A CERTIFICADO DE REGULARIDADE - CR

Registro n.º: 273624 Data da consulta: 01/07/2024 CR emitido em: 03/06/2024 CR válido até: 03/09/2024

Dados básicos

CNPJ: 04.140.399/0001-67  
Razão social: AUTOAMERICA LTDA  
Nome fantasia: AUTOAMERICA LTDA  
Data de abertura: 03/09/2003

Endereço

Logradouro: RUA SHIRLEI BOEIRA SOUTO Complemento:  
N.º: 376 Município: COLOMBO  
Bairro: CENTRO INDUSTRIAL MAUÁ UF: PR  
CEP: 83413-740

Cadastro Técnico Federal de Atividades Potencialmente Poluidoras e Utilizadoras de Recursos Ambientais – CTF/APP

Categoria

21 - Atividades não relacionadas no Anexo VIII da Lei nº 6.938/1981

Detalhe

45 - Importação de pneus e similares - Resolução CONAMA nº 416/2009

Conforme dados disponíveis na presente data, a pessoa jurídica acima possui Certificado de Regularidade em conformidade com as obrigações cadastrais e de prestação de informações ambientais sobre as atividades desenvolvidas sob controle e fiscalização do Ibama, por meio do CTF/APP.

O certificado de regularidade emitido pelo CTF/APP não desobriga a pessoa inscrita de obter licenças, autorizações, permissões, concessões, alvarás e demais documentos exigíveis por instituições federais, estaduais, distritais ou municipais para o exercício de suas atividades.

O Certificado de Regularidade do CTF/APP não habilita o transporte e produtos e subprodutos florestais e faunísticos.

Fechar



Ministério do Meio Ambiente  
Instituto Brasileiro do Meio Ambiente e dos Recursos Naturais Renováveis

CADASTROS TÉCNICOS FEDERAIS  
CONSULTA PÚBLICA A CERTIFICADO DE REGULARIDADE - CR



Registro n.º:  Data da consulta:  CR emitido em:  CR válido até:

Dados básicos

CNPJ:   
Razão social:   
Nome fantasia:   
Data de abertura:

Endereço

Logradouro:  Complemento:   
N.º:  Município:   
Bairro:  UF:   
CEP:

**Cadastro Técnico Federal de Atividades Potencialmente Poluidoras e Utilizadoras de Recursos Ambientais – CTF/APP**

<u>Categoria</u>	<u>Detalhe</u>
9 - Indústria de Borracha	6 - Fabricação de pneumáticos
21 - Atividades não relacionadas no Anexo VIII da Lei nº 6.938/1981	45 - Importação de pneus e similares - Resolução CONAMA nº 416/2009

Conforme dados disponíveis na presente data, a pessoa jurídica acima possui Certificado de Regularidade em conformidade com as obrigações cadastrais e de prestação de informações ambientais sobre as atividades desenvolvidas sob controle e fiscalização do Ibama, por meio do CTF/APP.

O certificado de regularidade emitido pelo CTF/APP não desobriga a pessoa inscrita de obter licenças, autorizações, permissões, concessões, alvarás e demais documentos exigíveis por instituições federais, estaduais, distritais ou municipais para o exercício de suas atividades.

O Certificado de Regularidade do CTF/APP não habilita o transporte e produtos e subprodutos florestais e faunísticos.

**Cadastro Técnico Federal de Atividades e Instrumentos de Defesa Ambiental - CTF/AIDA**

<u>Código</u>	<u>Atividade</u>
Nenhum Registro Encontrado	

Conforme dados disponíveis na presente data, a pessoa jurídica acima possui Certificado de Regularidade, em conformidade com as obrigações cadastrais do CTF/AIDA.

A inscrição no CTF/AIDA constitui declaração, pela pessoa jurídica, de observância dos padrões técnicos normativos estabelecidos pela Associação Brasileira de Normas Técnicas – ABNT, pelo Instituto Nacional de Metrologia, Qualidade e Tecnologia – INMETRO e pelo Conselho Nacional de Meio Ambiente - CONAMA.

O Certificado de Regularidade emitido pelo CTF/AIDA não desobriga a pessoa inscrita de obter licenças, autorizações, permissões, concessões, alvarás e demais documentos exigíveis por instituições federais, estaduais, distritais ou municipais para o exercício de suas atividades, especialmente os documentos de responsabilidade técnica, qualquer o tipo e conforme regulamentação do respectivo Conselho de Fiscalização Profissional, quando exigíveis.

O Certificado de Regularidade no CTF/AIDA não produz qualquer efeito quanto à qualificação e à habilitação técnica da pessoa jurídica inscrita.

**Fechar**

Este site é protegido por hCaptcha e sua [Política de Privacidade](#) e [Termos de Serviço](#) se aplicam.



Ministério do Meio Ambiente  
Instituto Brasileiro do Meio Ambiente e dos Recursos Naturais Renováveis

CADASTROS TÉCNICOS FEDERAIS  
CONSULTA PÚBLICA A CERTIFICADO DE REGULARIDADE - CR



Registro n.º: 5295799 Data da consulta: 02/09/2024 CR emitido em: 24/07/2024 CR válido até: 24/10/2024

Dados básicos

CNPJ: 72.484.538/0002-00  
Razão social: CORIARTE TINTAS LTDA  
Nome fantasia: \*\*\*\*\*  
Data de abertura: 04/04/2000

Endereço

Logradouro: RUA PRINCIPAL Complemento: INTERIOR  
N.º: S/N Município: CHAPECO  
Bairro: ÁGUA AMARELA UF: SC  
CEP: 89801-970

Cadastro Técnico Federal de Atividades Potencialmente Poluidoras e Utilizadoras de Recursos Ambientais – CTF/APP

<a href="#">Categoria</a>	<a href="#">Detalhe</a>
15 - Indústria Química	10 - Fabricação de tintas, esmaltes, lacas, vernizes, impermeabilizantes, solventes e secantes
18 - Transporte, Terminais, Depósitos e Comércio	1 - Transporte de cargas perigosas

Conforme dados disponíveis na presente data, a pessoa jurídica acima possui Certificado de Regularidade em conformidade com as obrigações cadastrais e de prestação de informações ambientais sobre as atividades desenvolvidas sob controle e fiscalização do Ibama, por meio do CTF/APP.

O certificado de regularidade emitido pelo CTF/APP não desobriga a pessoa inscrita de obter licenças, autorizações, permissões, concessões, alvarás e demais documentos exigíveis por instituições federais, estaduais, distritais ou municipais para o exercício de suas atividades.

O Certificado de Regularidade do CTF/APP não habilita o transporte e produtos e subprodutos florestais e faunísticos.

[Fechar](#)

Este site é protegido por hCaptcha e sua [Política de Privacidade](#) e [Termos de Serviço](#) se aplicam.



Ministério do Meio Ambiente  
Instituto Brasileiro do Meio Ambiente e dos Recursos Naturais Renováveis

CADASTROS TÉCNICOS FEDERAIS  
CONSULTA PÚBLICA A CERTIFICADO DE REGULARIDADE - CR



Registro n.º: 5458662 Data da consulta: 02/09/2024 CR emitido em: 10/07/2024 CR válido até: 10/10/2024

Dados básicos

CNPJ: 13.816.470/0001-70  
Razão social: SUMITOMO RUBBER DO BRASIL  
Nome fantasia: SUMITOMO RUBBER DO BRASIL  
Data de abertura: 08/06/2011

Endereço

Logradouro: RUA FRANCISCO FERREIRA DA CRUZ Complemento:  
N.º: 4656 Município: FAZENDA RIO GRANDE  
Bairro: EUCALIPTO UF: PR  
CEP: 83820-293

Cadastro Técnico Federal de Atividades Potencialmente Poluidoras e Utilizadoras de Recursos Ambientais - CTF/APP

Categoria	Detalhe
9 - Indústria de Borracha	6 - Fabricação de pneumáticos
9 - Indústria de Borracha	7 - Recondicionamento de pneumáticos
21 - Atividades não relacionadas no Anexo VIII da Lei nº 6.938/1981	43 - Importação de veículos automotores para uso próprio - Lei nº 8.723/1993
21 - Atividades não relacionadas no Anexo VIII da Lei nº 6.938/1981	45 - Importação de pneus e similares - Resolução CONAMA nº 416/2009

Conforme dados disponíveis na presente data, a pessoa jurídica acima possui Certificado de Regularidade em conformidade com as obrigações cadastrais e de prestação de informações ambientais sobre as atividades desenvolvidas sob controle e fiscalização do Ibama, por meio do CTF/APP.

O certificado de regularidade emitido pelo CTF/APP não desobriga a pessoa inscrita de obter licenças, autorizações, permissões, concessões, alvarás e demais documentos exigíveis por instituições federais, estaduais, distritais ou municipais para o exercício de suas atividades.

O Certificado de Regularidade do CTF/APP não habilita o transporte e produtos e subprodutos florestais e faunísticos.

Cadastro Técnico Federal de Atividades e Instrumentos de Defesa Ambiental - CTF/AIDA

Código	Atividade
0005-10	Gerenciamento de resíduos perigosos - geração de resíduos perigosos - Lei nº 12.305/2010

Conforme dados disponíveis na presente data, a pessoa jurídica acima possui Certificado de Regularidade, em conformidade com as obrigações cadastrais do CTF/AIDA.

A inscrição no CTF/AIDA constitui declaração, pela pessoa jurídica, de observância dos padrões técnicos normativos estabelecidos pela Associação Brasileira de Normas Técnicas - ABNT, pelo Instituto Nacional de Metrologia, Qualidade e Tecnologia - INMETRO e pelo Conselho Nacional de Meio Ambiente - CONAMA.

O Certificado de Regularidade emitido pelo CTF/AIDA não desobriga a pessoa inscrita de obter licenças, autorizações, permissões, concessões, alvarás e demais documentos exigíveis por instituições federais, estaduais, distritais ou municipais para o exercício de suas atividades, especialmente os documentos de responsabilidade técnica, qualquer o tipo e conforme regulamentação do respectivo Conselho de Fiscalização Profissional, quando exigíveis.

O Certificado de Regularidade no CTF/AIDA não produz qualquer efeito quanto à qualificação e à habilitação técnica da pessoa jurídica inscrita.

Fechar

Este site é protegido por hCaptcha e sua [Política de Privacidade](#) e [Termos de Serviço](#) se aplicam.



CADASTROS TÉCNICOS FEDERAIS  
CONSULTA PÚBLICA A CERTIFICADO DE REGULARIDADE - CR

Registro n.º: 19884 Data da consulta: 01/07/2024 CR emitido em: 05/06/2024 CR válido até: 05/09/2024

Dados básicos

CNPJ: 60.500.246/0016-30  
Razão social: GOODYEAR DO BRASIL PRODUTOS DE BORRACHA LTDA  
Nome fantasia: GOODYEAR  
Data de abertura: 08/02/1973

Endereço

Logradouro: AV AFFONSO PANSAN Complemento: KM 128  
N.º: 3415 Município: AMERICANA  
Bairro: ANHANGUERA KM 128 UF: SP  
CEP: 13473-620

Cadastro Técnico Federal de Atividades Potencialmente Poluidoras e Utilizadoras de Recursos Ambientais – CTF/APP

Categoria

9 - Indústria de Borracha  
21 - Atividades não relacionadas no Anexo VIII da Lei nº 6.938/1981  
21 - Atividades não relacionadas no Anexo VIII da Lei nº 6.938/1981  
21 - Atividades não relacionadas no Anexo VIII da Lei nº 6.938/1981

Detalhe

6 - Fabricação de pneumáticos  
3 - Utilização de substâncias controladas - Protocolo de Montreal  
43 - Importação de veículos automotores para uso próprio - Lei nº 8.723/1993  
45 - Importação de pneus e similares - Resolução CONAMA nº 416/2009

Conforme dados disponíveis na presente data, a pessoa jurídica acima possui Certificado de Regularidade em conformidade com as obrigações cadastrais e de prestação de informações ambientais sobre as atividades desenvolvidas sob controle e fiscalização do Ibama, por meio do CTF/APP.

O certificado de regularidade emitido pelo CTF/APP não desobriga a pessoa inscrita de obter licenças, autorizações, permissões, concessões, alvarás e demais documentos exigíveis por instituições federais, estaduais, distritais ou municipais para o exercício de suas atividades.

O Certificado de Regularidade do CTF/APP não habilita o transporte e produtos e subprodutos florestais e faunísticos.

Fechar



Ministério do Meio Ambiente  
Instituto Brasileiro do Meio Ambiente e dos Recursos Naturais Renováveis



CADASTROS TÉCNICOS FEDERAIS  
CONSULTA PÚBLICA A CERTIFICADO DE REGULARIDADE - CR

Registro n.º: 2151878 Data da consulta: 08/12/2023 CR emitido em: 05/12/2023 CR válido até: 05/03/2024

Dados básicos

CNPJ: 08.265.644/0001-13  
Razão social: GRIPMASTER INDUSTRIA COMERCIO E SOLUCOES EM BORRACHA LTDA  
Nome fantasia: GRIPMASTER DO BRASIL  
Data de abertura: 25/07/2006

Endereço

Logradouro: AV ANA COSTA, 433, CONJ 131 Complemento: SALA 106  
N.º: 103 Município: SANTOS  
Bairro: GONZAGA UF: SP  
CEP: 11060-003

Cadastro Técnico Federal de Atividades Potencialmente Poluidoras e Utilizadoras de Recursos Ambientais – CTF/APP

Categoria	Detalhe
21 - Atividades não relacionadas no Anexo VIII da Lei nº 6.938/1981	45 - Importação de pneus e similares - Resolução CONAMA nº 416/2009

Conforme dados disponíveis na presente data, a pessoa jurídica acima possui Certificado de Regularidade em conformidade com as obrigações cadastrais e de prestação de informações ambientais sobre as atividades desenvolvidas sob controle e fiscalização do Ibama, por meio do CTF/APP.

O certificado de regularidade emitido pelo CTF/APP não desobriga a pessoa inscrita de obter licenças, autorizações, permissões, concessões, alvarás e demais documentos exigíveis por instituições federais, estaduais, distritais ou municipais para o exercício de suas atividades.

O Certificado de Regularidade do CTF/APP não habilita o transporte e produtos e subprodutos florestais e faunísticos.

**Fechar**

Este site é protegido por hCaptcha e sua [Política de Privacidade](#) e [Termos de Serviço](#) se aplicam.

		Ministério do Meio Ambiente Instituto Brasileiro do Meio Ambiente e dos Recursos Naturais Renováveis <b>CADASTROS TÉCNICOS FEDERAIS</b> <b>CERTIFICADO DE REGULARIDADE - CR</b>			
<b>Registro n.º</b>	<b>Data da consulta:</b>	<b>CR emitido em:</b>	<b>CR válido até:</b>		
2551234	17/06/2024	17/06/2024	17/09/2024		
<b>Dados básicos:</b>					
CNPJ : 09.398.976/0001-39 Razão Social : IMPPAR IMPORTADORA PARANAENSE LTDA-EPP Nome fantasia : IMPPAR Data de abertura : 19/02/2008					
<b>Endereço:</b>					
logradouro: AV PARANA N.º: 5678 Complemento: Bairro: ZONA 3 Município: UMUARAMA CEP: 87502-000 UF: PR					
<b>Cadastro Técnico Federal de Atividades Potencialmente Poluidoras  e Utilizadoras de Recursos Ambientais – CTF/APP</b>					
<b>Código</b>	<b>Descrição</b>				
18-6	Comércio de combustíveis e derivados de petróleo				
21-43	Importação de veículos automotores para uso próprio - Lei nº 8.723/1993				
21-45	Importação de pneus e similares - Resolução CONAMA nº 416/2009				
<p>Conforme dados disponíveis na presente data, CERTIFICA-SE que a pessoa jurídica está em conformidade com as obrigações cadastrais e de prestação de informações ambientais sobre as atividades desenvolvidas sob controle e fiscalização do Ibama, por meio do CTF/APP.</p> <p>O Certificado de Regularidade emitido pelo CTF/APP não desobriga a pessoa inscrita de obter licenças, autorizações, permissões, concessões, alvarás e demais documentos exigíveis por instituições federais, estaduais, distritais ou municipais para o exercício de suas atividades</p> <p>O Certificado de Regularidade emitido pelo CTF/APP não habilita o transporte e produtos e subprodutos florestais e faunísticos.</p>					
<b>Chave de autenticação</b>			9TDHT3INM1TDZSQL		





Ministério do Meio Ambiente  
Instituto Brasileiro do Meio Ambiente e dos Recursos Naturais Renováveis

CADASTROS TÉCNICOS FEDERAIS  
CONSULTA PÚBLICA A CERTIFICADO DE REGULARIDADE - CR



Registro n.º: 610146 Data da consulta: 02/09/2024 CR emitido em: 27/08/2024 CR válido até: 27/11/2024

Dados básicos

CNPJ: 06.089.521/0001-43  
Razão social: LINK COMERCIAL IMPORTADORA E EXPORTADORA LTDA  
Nome fantasia: LINK COMERCIAL  
Data de abertura: 01/02/2004

Endereço

Logradouro: RUA ARNOLDO HASS Complemento:  
N.º: 100 Município: POMERODE  
Bairro: CENTRO UF: SC  
CEP: 89107-000

Cadastro Técnico Federal de Atividades Potencialmente Poluidoras e Utilizadoras de Recursos Ambientais – CTF/APP

Categoria	Detalhe
18 - Transporte, Terminais, Depósitos e Comércio	6 - Comércio de combustíveis e derivados de petróleo
18 - Transporte, Terminais, Depósitos e Comércio	7 - Comércio de produtos químicos e produtos perigosos
18 - Transporte, Terminais, Depósitos e Comércio	81 - Comércio de produtos químicos e produtos perigosos - Resolução CONAMA nº 401/2008
20 - Uso de Recursos Naturais	21 - Importação ou exportação de fauna nativa brasileira
20 - Uso de Recursos Naturais	22 - Importação ou exportação de flora nativa brasileira
21 - Atividades não relacionadas no Anexo VIII da Lei nº 6.938/1981	44 - Importação de veículos automotores para fins de comercialização - Lei nº 8.723/1993
21 - Atividades não relacionadas no Anexo VIII da Lei nº 6.938/1981	45 - Importação de pneus e similares - Resolução CONAMA nº 416/2009

Conforme dados disponíveis na presente data, a pessoa jurídica acima possui Certificado de Regularidade em conformidade com as obrigações cadastrais e de prestação de informações ambientais sobre as atividades desenvolvidas sob controle e fiscalização do Ibama, por meio do CTF/APP.

O certificado de regularidade emitido pelo CTF/APP não desobriga a pessoa inscrita de obter licenças, autorizações, permissões, concessões, alvarás e demais documentos exigíveis por instituições federais, estaduais, distritais ou municipais para o exercício de suas atividades.

O Certificado de Regularidade do CTF/APP não habilita o transporte e produtos e subprodutos florestais e faunísticos.

Fechar

Este site é protegido por hCaptcha e sua [Política de Privacidade](#) e [Termos de Serviço](#) se aplicam.



CADASTROS TÉCNICOS FEDERAIS  
CONSULTA PÚBLICA A CERTIFICADO DE REGULARIDADE - CR

Registro n.º:  Data da consulta:  CR emitido em:  CR válido até:

Dados básicos

CNPJ:   
Razão social:   
Nome fantasia:   
Data de abertura:

Endereço

Logradouro:  Complemento:   
N.º:  Município:   
Bairro:  UF:   
CEP:

Cadastro Técnico Federal de Atividades Potencialmente Poluidoras e Utilizadoras de Recursos Ambientais – CTF/APP

Categoria

9 - Indústria de Borracha

Detalhe

6 - Fabricação de pneumáticos

Conforme dados disponíveis na presente data, a pessoa jurídica acima possui Certificado de Regularidade em conformidade com as obrigações cadastrais e de prestação de informações ambientais sobre as atividades desenvolvidas sob controle e fiscalização do Ibama, por meio do CTF/APP.

O certificado de regularidade emitido pelo CTF/APP não desobriga a pessoa inscrita de obter licenças, autorizações, permissões, concessões, alvarás e demais documentos exigíveis por instituições federais, estaduais, distritais ou municipais para o exercício de suas atividades.

O Certificado de Regularidade do CTF/APP não habilita o transporte e produtos e subprodutos florestais e faunísticos.

Fechar



Ministério do Meio Ambiente  
Instituto Brasileiro do Meio Ambiente e dos Recursos Naturais Renováveis

CADASTROS TÉCNICOS FEDERAIS  
CONSULTA PÚBLICA A CERTIFICADO DE REGULARIDADE - CR



Registro n.º:  Data da consulta:  CR emitido em:  CR válido até:

[Dados básicos](#)

CNPJ:   
Razão social:   
Nome fantasia:   
Data de abertura:

[Endereço](#)

Logradouro:  Complemento:   
N.º:  Município:   
Bairro:  UF:   
CEP:

**Cadastro Técnico Federal de Atividades Potencialmente Poluidoras e Utilizadoras de Recursos Ambientais – CTF/APP**

<a href="#">Categoria</a>	<a href="#">Detalhe</a>
9 - Indústria de Borracha	3 - Fabricação de laminados e fios de borracha

Conforme dados disponíveis na presente data, a pessoa jurídica acima possui Certificado de Regularidade em conformidade com as obrigações cadastrais e de prestação de informações ambientais sobre as atividades desenvolvidas sob controle e fiscalização do Ibama, por meio do CTF/APP.

O certificado de regularidade emitido pelo CTF/APP não desobriga a pessoa inscrita de obter licenças, autorizações, permissões, concessões, alvarás e demais documentos exigíveis por instituições federais, estaduais, distritais ou municipais para o exercício de suas atividades.

O Certificado de Regularidade do CTF/APP não habilita o transporte e produtos e subprodutos florestais e faunísticos.

[Fechar](#)

Este site é protegido por hCaptcha e sua [Política de Privacidade](#) e [Termos de Serviço](#) se aplicam.



Ministério do Meio Ambiente  
Instituto Brasileiro do Meio Ambiente e dos Recursos Naturais Renováveis

CADASTROS TÉCNICOS FEDERAIS  
CONSULTA PÚBLICA A CERTIFICADO DE REGULARIDADE - CR



Registro n.º: **73514** Data da consulta: **02/09/2024** CR emitido em: **18/07/2024** CR válido até: **18/10/2024**

**Dados básicos**

CNPJ: **59.179.838/0002-18**  
Razão social: **PIRELLI PNEUS S/A**  
Nome fantasia: **PIRELLI PNEUS**  
Data de abertura: **02/01/1970**

**Endereço**

Logradouro: **AV. JOHN BOYD DUNLOP** Complemento:   
N.º: **6800** Município: **CAMPINAS**  
Bairro: **CAMPO GRANDE** UF: **SP**  
CEP: **13059-740**

**Cadastro Técnico Federal de Atividades Potencialmente Poluidoras e Utilizadoras de Recursos Ambientais – CTF/APP**

<u>Categoria</u>	<u>Detalhe</u>
9 - Indústria de Borracha	6 - Fabricação de pneumáticos
17 - Serviços de Utilidade	4 - Destinação de resíduos de esgotos sanitários e de resíduos sólidos urbanos, inclusive aqueles provenientes de fossas
18 - Transporte, Terminais, Depósitos e Comércio	80 - Depósito de produtos químicos e produtos perigosos - Lei nº 12.305/2010
21 - Atividades não relacionadas no Anexo VIII da Lei nº 6.938/1981	27 - Porte e uso de motosserra - Lei nº 12.651/2010: art. 69, § 1º
21 - Atividades não relacionadas no Anexo VIII da Lei nº 6.938/1981	33 - Estações de tratamento de água - Lei nº 6.938/1981: art. 10
21 - Atividades não relacionadas no Anexo VIII da Lei nº 6.938/1981	43 - Importação de veículos automotores para uso próprio - Lei nº 8.723/1993
21 - Atividades não relacionadas no Anexo VIII da Lei nº 6.938/1981	45 - Importação de pneus e similares - Resolução CONAMA nº 416/2009

Conforme dados disponíveis na presente data, a pessoa jurídica acima possui Certificado de Regularidade em conformidade com as obrigações cadastrais e de prestação de informações ambientais sobre as atividades desenvolvidas sob controle e fiscalização do Ibama, por meio do CTF/APP.

O certificado de regularidade emitido pelo CTF/APP não desobriga a pessoa inscrita de obter licenças, autorizações, permissões, concessões, alvarás e demais documentos exigíveis por instituições federais, estaduais, distritais ou municipais para o exercício de suas atividades.

O Certificado de Regularidade do CTF/APP não habilita o transporte e produtos e subprodutos florestais e faunísticos.

**Cadastro Técnico Federal de Atividades e Instrumentos de Defesa Ambiental - CTF/AIDA**

<u>Código</u>	<u>Atividade</u>
0005-10	Gerenciamento de resíduos perigosos - geração de resíduos perigosos - Lei nº 12.305/2010
0004-00	Gerenciamento de resíduos sólidos não perigosos - Lei nº 12.305/2010

Conforme dados disponíveis na presente data, a pessoa jurídica acima possui Certificado de Regularidade, em conformidade com as obrigações cadastrais do CTF/AIDA.

A inscrição no CTF/AIDA constitui declaração, pela pessoa jurídica, de observância dos padrões técnicos normativos estabelecidos pela Associação Brasileira de Normas Técnicas – ABNT, pelo Instituto Nacional de Metrologia, Qualidade e Tecnologia – INMETRO e pelo Conselho Nacional de Meio Ambiente - CONAMA.

O Certificado de Regularidade emitido pelo CTF/AIDA não desobriga a pessoa inscrita de obter licenças, autorizações, permissões, concessões, alvarás e demais documentos exigíveis por instituições federais, estaduais, distritais ou municipais para o exercício de suas atividades, especialmente os documentos de responsabilidade técnica, qualquer o tipo e conforme regulamentação do respectivo Conselho de Fiscalização Profissional, quando exigíveis.

O Certificado de Regularidade no CTF/AIDA não produz qualquer efeito quanto à qualificação e à habilitação técnica da pessoa jurídica inscrita.

**Fechar**

Este site é protegido por hCaptcha e sua [Política de Privacidade](#) e [Termos de Serviço](#) se aplicam.



CADASTROS TÉCNICOS FEDERAIS  
CONSULTA PÚBLICA A CERTIFICADO DE REGULARIDADE - CR

Registro n.º: 5124372 Data da consulta: 01/07/2024 CR emitido em: 10/06/2024 CR válido até: 10/09/2024

Dados básicos

CNPJ: 06.889.977/0001-98  
Razão social: RODA BRASIL PNEUS LTDA  
Nome fantasia: RODA BRASIL  
Data de abertura: 05/08/2004

Endereço

Logradouro: RUA ALIATAR SILVA Complemento: BARRACAO  
N.º: 10 Município: PORTO BELO  
Bairro: SERTAO E SANTA LUZIA UF: SC  
CEP: 88210-000

Cadastro Técnico Federal de Atividades Potencialmente Poluidoras e Utilizadoras de Recursos Ambientais – CTF/APP

Categoria

21 - Atividades não relacionadas no Anexo VIII da Lei nº 6.938/1981

Detalhe

45 - Importação de pneus e similares - Resolução CONAMA nº 416/2009

Conforme dados disponíveis na presente data, a pessoa jurídica acima possui Certificado de Regularidade em conformidade com as obrigações cadastrais e de prestação de informações ambientais sobre as atividades desenvolvidas sob controle e fiscalização do Ibama, por meio do CTF/APP.

O certificado de regularidade emitido pelo CTF/APP não desobriga a pessoa inscrita de obter licenças, autorizações, permissões, concessões, alvarás e demais documentos exigíveis por instituições federais, estaduais, distritais ou municipais para o exercício de suas atividades.

O Certificado de Regularidade do CTF/APP não habilita o transporte e produtos e subprodutos florestais e faunísticos.

Fechar



Ministério do Meio Ambiente  
Instituto Brasileiro do Meio Ambiente e dos Recursos Naturais Renováveis



CADASTROS TÉCNICOS FEDERAIS  
CONSULTA PÚBLICA A CERTIFICADO DE REGULARIDADE - CR

Registro n.º:  Data da consulta:  CR emitido em:  CR válido até:

Dados básicos

CNPJ:   
Razão social:   
Nome fantasia:   
Data de abertura:

Endereço

Logradouro:  Complemento:   
N.º:  Município:   
Bairro:  UF:   
CEP:

**Cadastro Técnico Federal de Atividades Potencialmente Poluidoras e Utilizadoras de Recursos Ambientais – CTF/APP**

<u>Categoria</u>	<u>Detalhe</u>
21 - Atividades não relacionadas no Anexo VIII da Lei nº 6.938/1981	45 - Importação de pneus e similares - Resolução CONAMA nº 416/2009

Conforme dados disponíveis na presente data, a pessoa jurídica acima possui Certificado de Regularidade em conformidade com as obrigações cadastrais e de prestação de informações ambientais sobre as atividades desenvolvidas sob controle e fiscalização do Ibama, por meio do CTF/APP.

O certificado de regularidade emitido pelo CTF/APP não desobriga a pessoa inscrita de obter licenças, autorizações, permissões, concessões, alvarás e demais documentos exigíveis por instituições federais, estaduais, distritais ou municipais para o exercício de suas atividades.

O Certificado de Regularidade do CTF/APP não habilita o transporte e produtos e subprodutos florestais e faunísticos.

[Fechar](#)

Este site é protegido por hCaptcha e sua [Política de Privacidade](#) e [Termos de Serviço](#) se aplicam.



Ministério do Meio Ambiente  
Instituto Brasileiro do Meio Ambiente e dos Recursos Naturais Renováveis

CADASTROS TÉCNICOS FEDERAIS  
CONSULTA PÚBLICA A CERTIFICADO DE REGULARIDADE - CR



Registro n.º: 220100 Data da consulta: 02/09/2024 CR emitido em: 29/07/2024 CR válido até: 29/10/2024

Dados básicos

CNPJ: 02.859.316/0001-69  
Razão social: TECHNIC DO BRASIL LTDA  
Nome fantasia: TECHNIC PNEUS  
Data de abertura: 19/11/1998

Endereço

Logradouro: RUA VEREADOR JOSÉ NINCI Complemento:  
N.º: 335 Município: SANTO ANDRE  
Bairro: PARQUE JAÇATUBA UF: SP  
CEP: 09290-415

Cadastro Técnico Federal de Atividades Potencialmente Poluidoras e Utilizadoras de Recursos Ambientais – CTF/APP

<a href="#">Categoria</a>	<a href="#">Detalhe</a>
9 - Indústria de Borracha	6 - Fabricação de pneumáticos

Conforme dados disponíveis na presente data, a pessoa jurídica acima possui Certificado de Regularidade em conformidade com as obrigações cadastrais e de prestação de informações ambientais sobre as atividades desenvolvidas sob controle e fiscalização do Ibama, por meio do CTF/APP.

O certificado de regularidade emitido pelo CTF/APP não desobriga a pessoa inscrita de obter licenças, autorizações, permissões, concessões, alvarás e demais documentos exigíveis por instituições federais, estaduais, distritais ou municipais para o exercício de suas atividades.

O Certificado de Regularidade do CTF/APP não habilita o transporte e produtos e subprodutos florestais e faunísticos.

[Fechar](#)

Este site é protegido por hCaptcha e sua [Política de Privacidade](#) e [Termos de Serviço](#) se aplicam.





Ministério do Meio Ambiente  
Instituto Brasileiro do Meio Ambiente e dos Recursos Naturais Renováveis



CADASTROS TÉCNICOS FEDERAIS  
CONSULTA PÚBLICA A CERTIFICADO DE REGULARIDADE - CR

Registro n.º: 499850 Data da consulta: 02/09/2024 CR emitido em: 12/07/2024 CR válido até: 12/10/2024

Dados básicos

CNPJ: 00.934.658/0001-70  
Razão social: TORTUGA PRODUTOS DE BORRACHA LTDA  
Nome fantasia: TORTUGA CAMARAS DE AR  
Data de abertura: 25/11/1995

Endereço

Logradouro: AVENIDA DAS ARAUCARIAS Complemento:  
N.º: 5.500 Município: ARAUCARIA  
Bairro: CIAR UF: PR  
CEP: 83707-065

Cadastro Técnico Federal de Atividades Potencialmente Poluidoras e Utilizadoras de Recursos Ambientais – CTF/APP

Categoria	Detalhe
9 - Indústria de Borracha	6 - Fabricação de pneumáticos
21 - Atividades não relacionadas no Anexo VIII da Lei nº 6.938/1981	45 - Importação de pneus e similares - Resolução CONAMA nº 416/2009

Conforme dados disponíveis na presente data, a pessoa jurídica acima possui Certificado de Regularidade em conformidade com as obrigações cadastrais e de prestação de informações ambientais sobre as atividades desenvolvidas sob controle e fiscalização do Ibama, por meio do CTF/APP.

O certificado de regularidade emitido pelo CTF/APP não desobriga a pessoa inscrita de obter licenças, autorizações, permissões, concessões, alvarás e demais documentos exigíveis por instituições federais, estaduais, distritais ou municipais para o exercício de suas atividades.

O Certificado de Regularidade do CTF/APP não habilita o transporte e produtos e subprodutos florestais e faunísticos.

Cadastro Técnico Federal de Atividades e Instrumentos de Defesa Ambiental - CTF/AIDA

Código	Atividade
Nenhum Registro Encontrado	

Conforme dados disponíveis na presente data, a pessoa jurídica acima possui Certificado de Regularidade, em conformidade com as obrigações cadastrais do CTF/AIDA.

A inscrição no CTF/AIDA constitui declaração, pela pessoa jurídica, de observância dos padrões técnicos normativos estabelecidos pela Associação Brasileira de Normas Técnicas – ABNT, pelo Instituto Nacional de Metrologia, Qualidade e Tecnologia – INMETRO e pelo Conselho Nacional de Meio Ambiente - CONAMA.

O Certificado de Regularidade emitido pelo CTF/AIDA não desobriga a pessoa inscrita de obter licenças, autorizações, permissões, concessões, alvarás e demais documentos exigíveis por instituições federais, estaduais, distritais ou municipais para o exercício de suas atividades, especialmente os documentos de responsabilidade técnica, qualquer o tipo e conforme regulamentação do respectivo Conselho de Fiscalização Profissional, quando exigíveis.

O Certificado de Regularidade no CTF/AIDA não produz qualquer efeito quanto à qualificação e à habilitação técnica da pessoa jurídica inscrita.

Fechar

Este site é protegido por hCaptcha e sua [Política de Privacidade](#) e [Termos de Serviço](#) se aplicam.



Ministério do Meio Ambiente  
Instituto Brasileiro do Meio Ambiente e dos Recursos Naturais Renováveis

CADASTROS TÉCNICOS FEDERAIS  
CONSULTA PÚBLICA A CERTIFICADO DE REGULARIDADE - CR



Registro n.º: 6080172 Data da consulta: 02/09/2024 CR emitido em: 23/07/2024 CR válido até: 23/10/2024

Dados básicos

CNPJ: 13.773.997/0001-64  
Razão social: YARO COMERCIO E IMPORTACAO LTDA  
Nome fantasia: YARO COMERCIO E IMPORTACAO LTDA  
Data de abertura: 25/05/2011

Endereço

Logradouro: AV MARINGA Complemento: BARRACAO D1 E D2  
N.º: 1354 Município: PINHAIS  
Bairro: EMILIANO PERNETA UF: PR  
CEP: 83324-442

Cadastro Técnico Federal de Atividades Potencialmente Poluidoras e Utilizadoras de Recursos Ambientais – CTF/APP

<a href="#">Categoria</a>	<a href="#">Detalhe</a>
21 - Atividades não relacionadas no Anexo VIII da Lei nº 6.938/1981	45 - Importação de pneus e similares - Resolução CONAMA nº 416/2009

Conforme dados disponíveis na presente data, a pessoa jurídica acima possui Certificado de Regularidade em conformidade com as obrigações cadastrais e de prestação de informações ambientais sobre as atividades desenvolvidas sob controle e fiscalização do Ibama, por meio do CTF/APP.

O certificado de regularidade emitido pelo CTF/APP não desobriga a pessoa inscrita de obter licenças, autorizações, permissões, concessões, alvarás e demais documentos exigíveis por instituições federais, estaduais, distritais ou municipais para o exercício de suas atividades.

O Certificado de Regularidade do CTF/APP não habilita o transporte e produtos e subprodutos florestais e faunísticos.

[Fechar](#)

Este site é protegido por hCaptcha e sua [Política de Privacidade](#) e [Termos de Serviço](#) se aplicam.



Ministério do Meio Ambiente  
Instituto Brasileiro do Meio Ambiente e dos Recursos Naturais Renováveis

CADASTROS TÉCNICOS FEDERAIS  
CONSULTA PÚBLICA A CERTIFICADO DE REGULARIDADE - CR



Registro n.º: 243667 Data da consulta: 02/09/2024 CR emitido em: 01/08/2024 CR válido até: 01/11/2024

Dados básicos

CNPJ: 02.678.428/0001-13  
Razão social: LAGB ACESSORIOS E PEÇAS LTDA - ME  
Nome fantasia: BRANSALES PNEUS  
Data de abertura: 13/08/1998

Endereço

Logradouro: AVENIDA GENERAL OSORIO Complemento: D  
N.º: 1087 Município: CHAPECO  
Bairro: CENTRO UF: SC  
CEP: 89802-212

Cadastro Técnico Federal de Atividades Potencialmente Poluidoras e Utilizadoras de Recursos Ambientais – CTF/APP

<a href="#">Categoria</a>	<a href="#">Detalhe</a>
21 - Atividades não relacionadas no Anexo VIII da Lei nº 6.938/1981	45 - Importação de pneus e similares - Resolução CONAMA nº 416/2009

Conforme dados disponíveis na presente data, a pessoa jurídica acima possui Certificado de Regularidade em conformidade com as obrigações cadastrais e de prestação de informações ambientais sobre as atividades desenvolvidas sob controle e fiscalização do Ibama, por meio do CTF/APP.

O certificado de regularidade emitido pelo CTF/APP não desobriga a pessoa inscrita de obter licenças, autorizações, permissões, concessões, alvarás e demais documentos exigíveis por instituições federais, estaduais, distritais ou municipais para o exercício de suas atividades.

O Certificado de Regularidade do CTF/APP não habilita o transporte e produtos e subprodutos florestais e faunísticos.

[Fechar](#)

Este site é protegido por hCaptcha e sua [Política de Privacidade](#) e [Termos de Serviço](#) se aplicam.



Ministério do Meio Ambiente  
Instituto Brasileiro do Meio Ambiente e dos Recursos Naturais Renováveis

CADASTROS TÉCNICOS FEDERAIS  
CONSULTA PÚBLICA A CERTIFICADO DE REGULARIDADE - CR



Registro n.º: 8276869 Data da consulta: 02/09/2024 CR emitido em: 19/08/2024 CR válido até: 19/11/2024

Dados básicos

CNPJ: 13.028.919/0001-35  
Razão social: LUBJA INDÚSTRIA E COMÉRCIO DE LUBRIFICANTES LTDA  
Nome fantasia: LUBJA  
Data de abertura: 17/10/2010

Endereço

Logradouro: RUA CORDEIROS Complemento:  
N.º: 1027 Município: GUARULHOS  
Bairro: VILA NOVA BONSUCESSO, UF: SP  
CEP: 07175-130

Cadastro Técnico Federal de Atividades Potencialmente Poluidoras e Utilizadoras de Recursos Ambientais – CTF/APP

<a href="#">Categoria</a>	<a href="#">Detalhe</a>
15 - Indústria Química	2 - Fabricação de produtos derivados do processamento de petróleo, de rochas betuminosas e da madeira

Conforme dados disponíveis na presente data, a pessoa jurídica acima possui Certificado de Regularidade em conformidade com as obrigações cadastrais e de prestação de informações ambientais sobre as atividades desenvolvidas sob controle e fiscalização do Ibama, por meio do CTF/APP.

O certificado de regularidade emitido pelo CTF/APP não desobriga a pessoa inscrita de obter licenças, autorizações, permissões, concessões, alvarás e demais documentos exigíveis por instituições federais, estaduais, distritais ou municipais para o exercício de suas atividades.

O Certificado de Regularidade do CTF/APP não habilita o transporte e produtos e subprodutos florestais e faunísticos.

[Fechar](#)

Este site é protegido por hCaptcha e sua [Política de Privacidade](#) e [Termos de Serviço](#) se aplicam.



Ministério do Meio Ambiente  
Instituto Brasileiro do Meio Ambiente e dos Recursos Naturais Renováveis

CADASTROS TÉCNICOS FEDERAIS  
CONSULTA PÚBLICA A CERTIFICADO DE REGULARIDADE - CR



Registro n.º: 208348 Data da consulta: 02/09/2024 CR emitido em: 07/08/2024 CR válido até: 07/11/2024

Dados básicos

CNPJ: 77.575.330/0001-30  
Razão social: INGRAX INDÚSTRIA E COMÉRCIO DE GRAXAS S/A  
Nome fantasia: INGRAX  
Data de abertura: 01/11/1977

Endereço

Logradouro: RUA SENEGÁLIA, 181 Complemento:  
N.º: 181 Município: COLOMBO  
Bairro: ATUBA UF: PR  
CEP: 83413-250

Cadastro Técnico Federal de Atividades Potencialmente Poluidoras e Utilizadoras de Recursos Ambientais – CTF/APP

Categoria	Detalhe
15 - Indústria Química	2 - Fabricação de produtos derivados do processamento de petróleo, de rochas betuminosas e da madeira
15 - Indústria Química	23 - Fab. de prod deriv do processam. de petróleo, de rochas betumin e da madeira - Res CONAMA 362/2005: art. 2º, XIV

Conforme dados disponíveis na presente data, a pessoa jurídica acima possui Certificado de Regularidade em conformidade com as obrigações cadastrais e de prestação de informações ambientais sobre as atividades desenvolvidas sob controle e fiscalização do Ibama, por meio do CTF/APP.

O certificado de regularidade emitido pelo CTF/APP não desobriga a pessoa inscrita de obter licenças, autorizações, permissões, concessões, alvarás e demais documentos exigíveis por instituições federais, estaduais, distritais ou municipais para o exercício de suas atividades.

O Certificado de Regularidade do CTF/APP não habilita o transporte e produtos e subprodutos florestais e faunísticos.

Fechar

Este site é protegido por hCaptcha e sua [Política de Privacidade](#) e [Termos de Serviço](#) se aplicam.



Ministério do Meio Ambiente  
Instituto Brasileiro do Meio Ambiente e dos Recursos Naturais Renováveis

CADASTROS TÉCNICOS FEDERAIS  
CONSULTA PÚBLICA A CERTIFICADO DE REGULARIDADE - CR



Registro n.º: 684963 Data da consulta: 02/09/2024 CR emitido em: 31/08/2024 CR válido até: 30/11/2024

Dados básicos

CNPJ: 02.468.496/0001-58  
Razão social: JUPITER BATERIAS E COMPONENTES LTDA  
Nome fantasia: BATERIAS JUPITER  
Data de abertura: 16/03/2005

Endereço

Logradouro: RODOVIA PR 323 Complemento: KM 228  
N.º: S/Nº Município: CIANORTE  
Bairro: ZONA RURAL UF: PR  
CEP: 87200-001

Cadastro Técnico Federal de Atividades Potencialmente Poluidoras e Utilizadoras de Recursos Ambientais – CTF/APP

Categoria	Detalhe
5 - Indústria de material Elétrico, Eletrônico e Comunicações	1 - Fabricação de pilhas, baterias e outros acumuladores
18 - Transporte, Terminais, Depósitos e Comércio	1 - Transporte de cargas perigosas

Conforme dados disponíveis na presente data, a pessoa jurídica acima possui Certificado de Regularidade em conformidade com as obrigações cadastrais e de prestação de informações ambientais sobre as atividades desenvolvidas sob controle e fiscalização do Ibama, por meio do CTF/APP.

O certificado de regularidade emitido pelo CTF/APP não desobriga a pessoa inscrita de obter licenças, autorizações, permissões, concessões, alvarás e demais documentos exigíveis por instituições federais, estaduais, distritais ou municipais para o exercício de suas atividades.

O Certificado de Regularidade do CTF/APP não habilita o transporte e produtos e subprodutos florestais e faunísticos.

Fechar

Este site é protegido por hCaptcha e sua [Política de Privacidade](#) e [Termos de Serviço](#) se aplicam.



Ministério do Meio Ambiente  
Instituto Brasileiro do Meio Ambiente e dos Recursos Naturais Renováveis

CADASTROS TÉCNICOS FEDERAIS  
CONSULTA PÚBLICA A CERTIFICADO DE REGULARIDADE - CR



Registro n.º: 49540 Data da consulta: 02/09/2024 CR emitido em: 06/08/2024 CR válido até: 06/11/2024

Dados básicos

CNPJ: 34.274.233/0266-75  
Razão social: VIBRA ENERGIA S.A. - LUB  
Nome fantasia: FABRICA DE LUBRIFICANTES - LUB  
Data de abertura: 12/11/1971

Endereço

Logradouro: AV. FAVOR, SN Complemento: SN  
N.º: SN Município: DUQUE DE CAXIAS  
Bairro: CAMPOS ELISEOS UF: RJ  
CEP: 25225-030

Cadastro Técnico Federal de Atividades Potencialmente Poluidoras e Utilizadoras de Recursos Ambientais – CTF/APP

Categoria	Detalhe
15 - Indústria Química	2 - Fabricação de produtos derivados do processamento de petróleo, de rochas betuminosas e da madeira
15 - Indústria Química	23 - Fab. de prod deriv do processam. de petróleo, de rochas betumin e da madeira - Res CONAMA 362/2005: art. 2º, XIV
18 - Transporte, Terminais, Depósitos e Comércio	17 - Comércio de produtos químicos e produtos perigosos - Convenção de Estocolmo / PI nº 292/1989
21 - Atividades não relacionadas no Anexo VIII da Lei nº 6.938/1981	3 - Utilização de substâncias controladas - Protocolo de Montreal

Conforme dados disponíveis na presente data, a pessoa jurídica acima possui Certificado de Regularidade em conformidade com as obrigações cadastrais e de prestação de informações ambientais sobre as atividades desenvolvidas sob controle e fiscalização do Ibama, por meio do CTF/APP.

O certificado de regularidade emitido pelo CTF/APP não desobriga a pessoa inscrita de obter licenças, autorizações, permissões, concessões, alvarás e demais documentos exigíveis por instituições federais, estaduais, distritais ou municipais para o exercício de suas atividades.

O Certificado de Regularidade do CTF/APP não habilita o transporte e produtos e subprodutos florestais e faunísticos.

Cadastro Técnico Federal de Atividades e Instrumentos de Defesa Ambiental - CTF/AIDA

Código	Atividade
0004-00	Gerenciamento de resíduos sólidos não perigosos - Lei nº 12.305/2010

Conforme dados disponíveis na presente data, a pessoa jurídica acima possui Certificado de Regularidade, em conformidade com as obrigações cadastrais do CTF/AIDA.

A inscrição no CTF/AIDA constitui declaração, pela pessoa jurídica, de observância dos padrões técnicos normativos estabelecidos pela Associação Brasileira de Normas Técnicas – ABNT, pelo Instituto Nacional de Metrologia, Qualidade e Tecnologia – INMETRO e pelo Conselho Nacional de Meio Ambiente - CONAMA.

O Certificado de Regularidade emitido pelo CTF/AIDA não desobriga a pessoa inscrita de obter licenças, autorizações, permissões, concessões, alvarás e demais documentos exigíveis por instituições federais, estaduais, distritais ou municipais para o exercício de suas atividades, especialmente os documentos de responsabilidade técnica, qualquer o tipo e conforme regulamentação do respectivo Conselho de Fiscalização Profissional, quando exigíveis.

O Certificado de Regularidade no CTF/AIDA não produz qualquer efeito quanto à qualificação e à habilitação técnica da pessoa jurídica inscrita.

Fechar

Este site é protegido por hCaptcha e sua [Política de Privacidade](#) e [Termos de Serviço](#) se aplicam.





Ministério do Meio Ambiente  
Instituto Brasileiro do Meio Ambiente e dos Recursos Naturais Renováveis

CADASTROS TÉCNICOS FEDERAIS  
CONSULTA PÚBLICA A CERTIFICADO DE REGULARIDADE - CR



Registro n.º: 5184566 Data da consulta: 02/09/2024 CR emitido em: 01/09/2024 CR válido até: 01/12/2024

Dados básicos

CNPJ: 06.160.091/0001-09  
Razão social: MENZOIL INDUSTRIA DE LUBRIFICANTES LTDA  
Nome fantasia: MENZELUB  
Data de abertura: 12/04/2004

Endereço

Logradouro: RUA KARL KIELBLOCK, 989 Complemento:  
N.º: 989 Município: LOUVEIRA  
Bairro: SANTO ANTONIO UF: SP  
CEP: 13290-000

Cadastro Técnico Federal de Atividades Potencialmente Poluidoras e Utilizadoras de Recursos Ambientais – CTF/APP

Categoria	Detalhe
15 - Indústria Química	2 - Fabricação de produtos derivados do processamento de petróleo, de rochas betuminosas e da madeira
15 - Indústria Química	23 - Fab. de prod deriv do processam. de petróleo, de rochas betumin e da madeira - Res CONAMA 362/2005: art. 2º, XIV

Conforme dados disponíveis na presente data, a pessoa jurídica acima possui Certificado de Regularidade em conformidade com as obrigações cadastrais e de prestação de informações ambientais sobre as atividades desenvolvidas sob controle e fiscalização do Ibama, por meio do CTF/APP.

O certificado de regularidade emitido pelo CTF/APP não desobriga a pessoa inscrita de obter licenças, autorizações, permissões, concessões, alvarás e demais documentos exigíveis por instituições federais, estaduais, distritais ou municipais para o exercício de suas atividades.

O Certificado de Regularidade do CTF/APP não habilita o transporte e produtos e subprodutos florestais e faunísticos.

Fechar

Este site é protegido por hCaptcha e sua [Política de Privacidade](#) e [Termos de Serviço](#) se aplicam.



Ministério do Meio Ambiente  
Instituto Brasileiro do Meio Ambiente e dos Recursos Naturais Renováveis

CADASTROS TÉCNICOS FEDERAIS  
CONSULTA PÚBLICA A CERTIFICADO DE REGULARIDADE - CR



Registro n.º: 7819882 Data da consulta: 02/09/2024 CR emitido em: 12/08/2024 CR válido até: 12/11/2024

Dados básicos

CNPJ: 50.567.288/0025-26  
Razão social: SOCIEDADE MICHELIN DE PARTICIPAÇÕES, INDÚSTRIA E COMÉRCIO LTDA  
Nome fantasia: SOCIEDADE MICHELIN DE PARTICIPAÇÕES, INDÚSTRIA E COMÉRCIO LTDA  
Data de abertura: 08/10/2019

Endereço

Logradouro: AV TORQUATO TAPAJÓS Complemento:  
N.º: 17522 Município: MANAUS  
Bairro: LAGO AZUL UF: AM  
CEP: 69019-400

Cadastro Técnico Federal de Atividades Potencialmente Poluidoras e Utilizadoras de Recursos Ambientais – CTF/APP

Categoria	Detalhe
9 - Indústria de Borracha	5 - Fabricação de câmara de ar
9 - Indústria de Borracha	6 - Fabricação de pneumáticos

Conforme dados disponíveis na presente data, a pessoa jurídica acima possui Certificado de Regularidade em conformidade com as obrigações cadastrais e de prestação de informações ambientais sobre as atividades desenvolvidas sob controle e fiscalização do Ibama, por meio do CTF/APP.

O certificado de regularidade emitido pelo CTF/APP não desobriga a pessoa inscrita de obter licenças, autorizações, permissões, concessões, alvarás e demais documentos exigíveis por instituições federais, estaduais, distritais ou municipais para o exercício de suas atividades.

O Certificado de Regularidade do CTF/APP não habilita o transporte e produtos e subprodutos florestais e faunísticos.

Cadastro Técnico Federal de Atividades e Instrumentos de Defesa Ambiental - CTF/AIDA

Código	Atividade
0005-10	Gerenciamento de resíduos perigosos - geração de resíduos perigosos - Lei nº 12.305/2010
0004-00	Gerenciamento de resíduos sólidos não perigosos - Lei nº 12.305/2010

Conforme dados disponíveis na presente data, a pessoa jurídica acima possui Certificado de Regularidade, em conformidade com as obrigações cadastrais do CTF/AIDA.

A inscrição no CTF/AIDA constitui declaração, pela pessoa jurídica, de observância dos padrões técnicos normativos estabelecidos pela Associação Brasileira de Normas Técnicas – ABNT, pelo Instituto Nacional de Metrologia, Qualidade e Tecnologia – INMETRO e pelo Conselho Nacional de Meio Ambiente - CONAMA.

O Certificado de Regularidade emitido pelo CTF/AIDA não desobriga a pessoa inscrita de obter licenças, autorizações, permissões, concessões, alvarás e demais documentos exigíveis por instituições federais, estaduais, distritais ou municipais para o exercício de suas atividades, especialmente os documentos de responsabilidade técnica, qualquer o tipo e conforme regulamentação do respectivo Conselho de Fiscalização Profissional, quando exigíveis.

O Certificado de Regularidade no CTF/AIDA não produz qualquer efeito quanto à qualificação e à habilitação técnica da pessoa jurídica inscrita.

Fechar

Este site é protegido por hCaptcha e sua [Política de Privacidade](#) e [Termos de Serviço](#) se aplicam.



**Ministério do Meio Ambiente**  
**Instituto Brasileiro do Meio Ambiente e dos Recursos Naturais Renováveis**  
**CADASTROS TÉCNICOS FEDERAIS**  
**CONSULTA PÚBLICA A CERTIFICADO DE REGULARIDADE - CR**



M M A

Registro n.º:  Data da consulta:  CR emitido em:  CR válido até:

[Dados básicos](#)

CNPJ:   
Razão social:   
Nome fantasia:   
Data de abertura:

[Endereço](#)

Logradouro:  Complemento:   
N.º:  Município:   
Bairro:  UF:   
CEP:

**Cadastro Técnico Federal de Atividades Potencialmente Poluidoras e Utilizadoras de Recursos Ambientais – CTF/APP**

<a href="#">Categoria</a>	<a href="#">Detalhe</a>
15 - Indústria Química	10 - Fabricação de tintas, esmaltes, lacas, vernizes, impermeabilizantes, solventes e secantes

Conforme dados disponíveis na presente data, a pessoa jurídica acima possui Certificado de Regularidade em conformidade com as obrigações cadastrais e de prestação de informações ambientais sobre as atividades desenvolvidas sob controle e fiscalização do Ibama, por meio do CTF/APP.

O certificado de regularidade emitido pelo CTF/APP não desobriga a pessoa inscrita de obter licenças, autorizações, permissões, concessões, alvarás e demais documentos exigíveis por instituições federais, estaduais, distritais ou municipais para o exercício de suas atividades.

O Certificado de Regularidade do CTF/APP não habilita o transporte e produtos e subprodutos florestais e faunísticos.

[Fechar](#)

Este site é protegido por hCaptcha e sua [Política de Privacidade](#) e [Termos de Serviço](#) se aplicam.



Ministério do Meio Ambiente  
Instituto Brasileiro do Meio Ambiente e dos Recursos Naturais Renováveis

CADASTROS TÉCNICOS FEDERAIS  
CONSULTA PÚBLICA A CERTIFICADO DE REGULARIDADE - CR



Registro n.º:  Data da consulta:  CR emitido em:  CR válido até:

[Dados básicos](#)

CNPJ:   
Razão social:   
Nome fantasia:   
Data de abertura:

[Endereço](#)

Logradouro:  Complemento:   
N.º:  Município:   
Bairro:  UF:   
CEP:

**Cadastro Técnico Federal de Atividades Potencialmente Poluidoras e Utilizadoras de Recursos Ambientais – CTF/APP**

<a href="#">Categoria</a>	<a href="#">Detalhe</a>
15 - Indústria Química	2 - Fabricação de produtos derivados do processamento de petróleo, de rochas betuminosas e da madeira

Conforme dados disponíveis na presente data, a pessoa jurídica acima possui Certificado de Regularidade em conformidade com as obrigações cadastrais e de prestação de informações ambientais sobre as atividades desenvolvidas sob controle e fiscalização do Ibama, por meio do CTF/APP.

O certificado de regularidade emitido pelo CTF/APP não desobriga a pessoa inscrita de obter licenças, autorizações, permissões, concessões, alvarás e demais documentos exigíveis por instituições federais, estaduais, distritais ou municipais para o exercício de suas atividades.

O Certificado de Regularidade do CTF/APP não habilita o transporte e produtos e subprodutos florestais e faunísticos.

[Fechar](#)

Este site é protegido por hCaptcha e sua [Política de Privacidade](#) e [Termos de Serviço](#) se aplicam.



## Sistema de Cadastramento Unificado de Fornecedores - SICAF

**Declaração**

Declaramos para os fins exigidos na legislação, conforme documentação registrada no SICAF, que a situação do fornecedor no momento é a seguinte:

**Dados do Fornecedor**

CNPJ: 17.234.948/0001-04 DUNS®: 903863984  
Razão Social: FG COMERCIO DE PNEUS LTDA  
Nome Fantasia:  
Situação do Fornecedor: **Credenciado** Data de Vencimento do Cadastro: 23/01/2025  
Natureza Jurídica: **SOCIEDADE EMPRESÁRIA LIMITADA**  
MEI: **Não**  
Porte da Empresa: **Micro Empresa**

**Ocorrências e Impedimentos**

Ocorrência: **Nada Consta**  
Impedimento de Licitar: **Nada Consta**  
Ocorrências Impeditivas indiretas: **Nada Consta**  
Vínculo com "Serviço Público": **Nada Consta**

**Níveis cadastrados:**

Documento(s) assinalado(s) com "\*" está(ão) com prazo(s) vencido(s).

Fornecedor possui alguma pendência no Nível de Cadastramento indicado. Verifique mais informações sobre pendências nas funcionalidades de consulta.

Automática: a certidão foi obtida através de integração direta com o sistema emissor. Manual: a certidão foi inserida manualmente pelo fornecedor.

**I - Credenciamento****II - Habilitação Jurídica (Possui Pendência)****III - Regularidade Fiscal e Trabalhista Federal**

Receita Federal e PGFN	Validade:	28/01/2025	Automática
FGTS	Validade:	18/11/2024	Automática
Trabalhista ( <a href="http://www.tst.jus.br/certidao">http://www.tst.jus.br/certidao</a> )	Validade:	24/03/2025	Automática

**IV - Regularidade Fiscal Estadual/Distrital e Municipal (Possui Pendência)**

Receita Estadual/Distrital	Validade:	30/06/2024 (*)
Receita Municipal	Validade:	28/05/2024 (*)

**V - Qualificação Técnica****VI - Qualificação Econômico-Financeira (Possui Pendência)**

Validade: 31/05/2021 (\*)



# CONTROLADORIA-GERAL DA UNIÃO

Certidão negativa correccional (ePAD, CGU-PJ, CEIS, CNEP e CEPIM)

Consultado: **FG COMERCIO DE PNEUS LTDA**

CPF/CNPJ: **17.234.948/0001-04**

Certifica-se que, em consulta aos sistemas ePAD e CGU-PJ e aos cadastros CEIS, CNEP e CEPIM mantidos pela Corregedoria-Geral da União, **NÃO CONSTAM** registros de penalidades vigentes relativas ao CNPJ/CPF consultado.

*Destaca-se que, nos termos da legislação vigente, os referidos cadastros consolidam informações prestadas pelos entes públicos, de todos os Poderes e esferas de governo.*

*Os Sistemas ePAD e CGU-PJ consolidam os dados sobre o andamento dos processos administrativos de responsabilização de entes privados no Poder Executivo Federal.*

*O Cadastro Nacional de Empresas Inidôneas e Suspensas (CEIS) apresenta a relação de empresas e pessoas físicas que sofreram sanções que implicaram a restrição de participar de licitações ou de celebrar contratos com a Administração Pública.*

*O Cadastro Nacional de Empresas Punidas (CNEP) apresenta a relação de empresas que sofreram qualquer das punições previstas na Lei nº 12.846/2013 (Lei Anticorrupção).*

*O Cadastro de Entidades Privadas sem Fins Lucrativos Impedidas (CEPIM) apresenta a relação de entidades privadas sem fins lucrativos que estão impedidas de celebrar novos convênios, contratos de repasse ou termos de parceria com a Administração Pública Federal, em função de irregularidades não resolvidas em convênios, contratos de repasse ou termos de parceria firmados anteriormente.*

Certidão emitida às 10:04:12 do dia 11/11/2024 , com validade até o dia 11/12/2024.

Link para consulta da verificação da certidão <https://certidoes.cgu.gov.br/>

Código de controle da certidão: f0vbXWxI5iXBX7qZxiIe

*Qualquer rasura ou emenda invalidará este documento.*



# CONTROLADORIA-GERAL DA UNIÃO

Certidão negativa correccional (ePAD, CGU-PJ, CEIS, CNEP e CEPIM)

Consultado: **GIOVANA MENDES GONCALES**

CPF/CNPJ: **113.832.259-82**

Certifica-se que, em consulta aos sistemas ePAD e CGU-PJ e aos cadastros CEIS, CNEP e CEPIM mantidos pela Corregedoria-Geral da União, **NÃO CONSTAM** registros de penalidades vigentes relativas ao CNPJ/CPF consultado.

*Destaca-se que, nos termos da legislação vigente, os referidos cadastros consolidam informações prestadas pelos entes públicos, de todos os Poderes e esferas de governo.*

*Os Sistemas ePAD e CGU-PJ consolidam os dados sobre o andamento dos processos administrativos de responsabilização de entes privados no Poder Executivo Federal.*

*O Cadastro Nacional de Empresas Inidôneas e Suspensas (CEIS) apresenta a relação de empresas e pessoas físicas que sofreram sanções que implicaram a restrição de participar de licitações ou de celebrar contratos com a Administração Pública.*

*O Cadastro Nacional de Empresas Punidas (CNEP) apresenta a relação de empresas que sofreram qualquer das punições previstas na Lei nº 12.846/2013 (Lei Anticorrupção).*

*O Cadastro de Entidades Privadas sem Fins Lucrativos Impedidas (CEPIM) apresenta a relação de entidades privadas sem fins lucrativos que estão impedidas de celebrar novos convênios, contratos de repasse ou termos de parceria com a Administração Pública Federal, em função de irregularidades não resolvidas em convênios, contratos de repasse ou termos de parceria firmados anteriormente.*

Certidão emitida às 10:04:25 do dia 11/11/2024 , com validade até o dia 11/12/2024.

Link para consulta da verificação da certidão <https://certidoes.cgu.gov.br/>

Código de controle da certidão: hUDCXz8QLnbvfqpfH02

*Qualquer rasura ou emenda invalidará este documento.*



# FG COMERCIO DE PNEUS LTDA

CNPJ: 17.234.948/0001-04 IE: 9061489786

RUA DESEMBARGADOR CLOTARIO PORTUGAL, 1997, CENTRO - CEP: 86.800-024  
APUCARANA - PR. PR. TELEFONE: (43) 3122-0619 E-MAIL: FG.LICITA@HOTMAIL.COM

Ao município de Marmeleiro

Pregão Eletrônico nº 66/2024

Processo Licitatório nº 1599/2024

A empresa FG COMERCIO DE PNEUS LTDA, pessoa jurídica de direito privado, inscrita no CNPJ nº 17.234.948/0001-04, IE Nº. 906149786, localizada na Rua Desembargador Clotário Portugal, nº1997, Centro, Apucarana/Pr - CEP nº 86.800-024, Fone (43) 3122-0619, E-mail: fg.licita@hotmail.com. Apresentamos nossa proposta comercial relativa ao procedimento licitatório.

## PROPOSTA DE PREÇO - REAJUSTADA

Objeto : REGISTRO DE PREÇOS para futura e eventual contratação de empresa para fornecimento de pneumáticos, câmaras de ar e acessórios, atendendo as necessidades dos Departamentos solicitantes

Item	Descrição	Quant.	Marca	Modelo	Vlr Unit.	Vlr Total
18	Pneu 175/70 R 14, pneumático para automóvel leve, construção radial, dimensões 175/70 r14, aro 14, capacidade de carga mínima de ic 84, largura de secção mínima de 177mm, diâmetro externo mínimo de 602mm, novo (primeira vida), certificação compulsória INMETRO. Sugestões de marcas: GOODYEAR, PIRELLI, FIRESTONE, MICHELIN OU SIMILAR.	50	CASUMINA	AV567	237,90	11.895,00
20	Pneu 175/75 R 14, banda rodagem borracha de alta resistência. Sugestões de marcas: GOODYEAR, PIRELLI, FIRESTONE, MICHELIN OU SIMILAR.	4	APTANY	RP203	249,90	999,60
23	Pneu 185/70 R14, radial, 8 lonas, índice de carga 84 (560KG), índice de velocidade T (190KM/H), aderência A e índice de temperatura B, selo de aprovação INMETRO, etiqueta conforme portaria INMETRO 544/2012. Prazo de garantia mínimo de 5 anos. (Pneu novo, não remanufaturado, não recauchutado e não remoldado). Sugestões de Marca: CONTINENTAL, PIRELLI, FIRESTONE, BRIGESTONE, GOODYEAR OU SIMILAR.	16	CASUMINA	AV567	272,00	4.352,00
25	Pneu 195/55/R15, Borracha de alta resistência. Índice de carga 88 - 560 kg, 88. Sugestões de marcas: GOODYEAR, PIRELLI, FIRESTONE, MICHELIN OU SIMILAR.	4	WESTLAKE	Z108	270,00	1.080,00
26	Pneu 195/55 R 16, banda rodagem borracha de alta resistência. Sugestões de marcas: GOODYEAR, PIRELLI, FIRESTONE, MICHELIN OU SIMILAR.	4	XBRI	ECOLOGY	318,00	1.272,00
28	Pneu 195/65 R 15, pneumático para automóvel leve, construção radial, dimensões 195/65 r15, aro 15, capacidade de carga mínima de ic 84, largura de secção mínima de 177mm, diâmetro externo mínimo de 602mm, novo (primeira vida), certificação compulsória INMETRO. Sugestões de marcas: GOODYEAR, PIRELLI, FIRESTONE, MICHELIN OU SIMILAR.	28	WESTLAKE	Z108	283,00	7.924,00
31	Pneu 215/75/R16, Borracha de alta resistência. Índice de carga: 113 - 1150 kg índice de carga rodado duplo: 111 - 1090 kg relação de lonas: 8 lonas, desenho: simétrico, construção: radial, sem câmara. Sugestões de marcas: GOODYEAR, PIRELLI, FIRESTONE, MICHELIN OU SIMILAR.	4	INVOVIC	EL916	464,00	1.856,00
TOTAL		29.378,60				
VALOR TOTAL (POR EXTENSO)		Vinte e nove mil trezentos e setenta e oito reais e sessenta centavos				

# FG COMERCIO DE PNEUS LTDA

CNPJ: 17.234.948/0001-04 IE: 9061489786

RUA DESEMBARGADOR CLOTARIO PORTUGAL, 1997, CENTRO - CEP: 86.800-024  
APUCARANA - PR. PR. TELEFONE: (43) 3122-0619 E-MAIL: FG.LICITA@HOTMAIL.COM

Declaramos que:

a) a validade da proposta será de 60 (sessenta) dias, corridos, contados a partir da data de abertura das propostas;

b) o pagamento deve ser efetuado no Banco SICOOB ; Agência :4374 , Conta Corrente 16232-9

c) nos preços cotados estamos computando todos os custos necessários, para a execução dos serviços, bem como tributos diretos e indiretos, encargos trabalhistas, comerciais e quaisquer outras despesas necessárias ao fiel e integral cumprimento do objeto, e não serão solicitados acréscimos, a qualquer título, sendo os serviços prestados sem ônus adicional;

d) estamos cientes e concordamos com as condições estabelecidas no Edital desta Licitação e seus Anexos.

\* Os pneus possuem Garantia contra defeitos de fabricação serão de 05 (cinco) anos , abrangerá defeitos de fabricação, funcionamento ou possíveis falhas que possam surgir com o uso dos materiais, durante o período de garantia . Não abrangerá danos por dolo, imperícia ou mau uso por parte do Município.

\* Os Pneus são novos, não remoldados e não ultrapassarão o limite de 06 (seis) meses da data de fabricação conforme constar no DOT (Department of Transportation) de cada pneu no momento da entrega, de acordo com o solicitado no edital.

\* Os pneus possuem certificação do INMETRO (Instituto Nacional de Metrologia, Qualidade e Tecnologia) e estão em conformidade com o regulamento técnico da Qualidade para pneus novos. Pneus Agrícolas, de Empilhadeiras, Equipamentos que são utilizados fora de Estrada e Câmaras/Protetores estão dispensados da apresentação do Selo do INMETRO por não serem utilizados em vias Públicas.(portaria do INMETRO (Portaria nº 292, de 12 de junho de 2012.)

\* Declaramos que a empresa licitante se enquadra na condição de **EMPRESA DE PEQUENO PORTE** para utilizar dos benefícios do direito de preferência para o desempate, conforme estabelece a Lei Complementar 123/2006.

Apucarana / Pr : 11 de novembro de 2024.

GIOVANA  
MENDES

GONCALES:11383  
225982

Assinado de forma digital  
por GIOVANA MENDES  
GONCALES:11383225982  
Dados: 2024.11.11  
09:34:08 -03'00'

**FG COMERCIO DE PNEUS LTDA**

CNPJ: 17.234.948/0001-04

Nome: Giovana Mendes Gonçalves

CPF: 113.832.259-82

R.G.: 12.432.057-7 SESP/PR

Proprietaria

# LINHAS DE PRODUTOS

## PRICIPAIS CARACTERÍSTICAS - PCR

Introduzido nos EUA desde 2016 o **CASUMINA PCR** é um produto de tecnologia avançada.

Com baixo nível de ruído sua estrutura radial foi pensada para oferecer maior estabilidade e sensação de direção suave.

É adequado para veículos de passeio em geral como Toyota e Ford muito utilizados no mercado Americano, entre tantos outros.



# FICHA TÉCNICA - APLICAÇÃO

## AV567



- Recomendado para uso em vias urbanas ou rodovias
- Pneu sem câmara
- Design moderno com várias ranhuras para redução de ruídos
- Banda de rodagem com 3 sulcos e canaletas para melhorar a drenagem e dissipação do calor
- Carcaça flexível e resistente ao impacto oferece boa capacidade de carga em vários tipos de piso
- Adequado para utilização em qualquer veículo de passeio obedecendo a recomendação do fabricante

Linha	Tamanho	PR	Índices		Pressão Pneus		Carga máx.		Vel Máxima	Largura	Diâmetro Tot	Prof Piso	Peso	Largura Aro
			Carga	Veloc	kgf/cm2	PSI	Único/Kg	Duplo/Kg						
<b>AV567</b>	175/70R13		82	T	2,95	42	475	-	190	173	569	6,5	6,20	-
<b>AV567</b>	175/70R14		88	T	2,53	36	560	-	190	179	594	6,5	6,58	-
<b>AV567</b>	185/65R14		86	T	2,95	42	530	-	190	181,5	590	6,5	7,15	-
<b>AV567</b>	175/65R14		86	T	2,95	42	530	-	190	179	576	6,5	6,22	-
<b>AV567</b>	185/70R14		88	T	2,95	42	560	-	190	189	607	6,5	7,13	-





----- Site do Inmetro ----- ▼



Sites de  
Interesse



Mapa  
do Site



Ouvidoria



Fale com  
o Inmetro

Certificados

Produtos

Serviços

Empresas

Organismos  
Acreditados



voltar

Produtos e Serviços com Conformidade Avaliada

## Certificados

Resultado da Consulta:

1 Certificado(s)

24 Produtos(s)

0 Serviços(s)

● Página 1

**Certificador:** [CELAC](#) **Nº Certificado:** [CN-PNEU-0066-2024-CR](#) **Tipo:** [Produto](#) **Emissão:** [15/04/2024](#)

**Validade:** [14/04/2028](#) **Status do Certificado:** [Ativo](#) [Doc.Normativo](#)

CNPJ/CPF	Razão Social / Nome (PF)	Nome fantasia	Endereço	Status	Papel da empresa
19416534000121	ZC RUBBER BRAZIL IMPORTACAO E EXPORTACAO LTDA.	ZC RUBBER	R MAESTRO GABRIEL MIGLIORI, 577 - SALA: 53/5 - LIMÃO - 5312, - BRASIL Tel: 11 95334-9302 Email: sofia@zc-rubber.com.br	ATIVO	SOLICITANTE
▼ Marca	▼ Modelo	▼ Importado	▼ Descrição		
TRAZANO	PR STANDARD - T-118 - 28 XL	SIM	205/65R15 94V TL		
TRAZANO	PR STANDARD - T-118 - 29 XL	SIM	195/65R15 91V TL		
TRAZANO	PR STANDARD - T-118 - 30 XL	SIM	215/65R16 98V TL		
WESTLAKE	PR STANDARD - Z-108 - 44 XL	SIM	205/65R15 94V TL		
WESTLAKE	PR STANDARD - Z-108 - 45 XL	SIM	195/65R15 91V TL		
WESTLAKE	PR STANDARD - Z-108 - 46 XL	SIM	215/65R16 98V TL		
WESTLAKE	PR Z-107 - 1	SIM	205/65R15 94V TL		
WESTLAKE	PR Z-107 - 2	SIM	195/65R15 91V TL		
WESTLAKE	PR Z-107 - 3	SIM	215/65R16 98V TL		
RISEN	PR Z-108 0301040600196C02J101	SIM	195/65R15 91V TL		
WESTLAKE	STANDARD SU318A+	SIM	215/65R16 98V TL		
CHAOYANG	SU318A+ 6938112648466	SIM	215/65R16 98V TL		
FORCELAND	VITALITY F22 6939364206619	SIM	195/65R15 91V TL		
FORCELAND	VITALITY F22 6939364206688	SIM	205/65R15 94V TL		
WESTLAKE	Z-108 -00150	SIM	195/65R15 91V TL		
WESTLAKE	Z-108 -00151	SIM	205/65R15 94V TL		
WESTLAKE	Z-108 -00152	SIM	215/65R16 98V TL		
TRAZANO	Z-108 -00153	SIM	195/65R15 91V TL		
TRAZANO	Z-108 -00154	SIM	205/65R15 94V TL		
TRAZANO	Z-108 -00155	SIM	215/65R16 98V TL		
CHAOYANG	Z-108 -00156	SIM	195/65R15 91V TL		
CHAOYANG	Z-108 -00157	SIM	205/65R15 94V TL		
CHAOYANG	Z-108 -00158	SIM	215/65R16 98V TL		
RISEN	Z-108 -00159	SIM	195/65R15 91V TL		



topo



BRASIL



----- Site do Inmetro -----

Sites de Interesse

Mapa do Site

Ouvidoria

Fale com o Inmetro

Certificados

Produtos

Serviços

Empresas

Organismos Acreditados



Certificados

Produtos e Serviços com Conformidade Avaliada

Resultado da Consulta:  
1 Certificado(s)  
1 Produtos(s)  
0 Serviços(s)

[Página 1](#)

Certificador: **IQA**   Nº Certificado: **04P-0694.02-20**   Tipo: **Produto**   Emissão: **22/03/2022**   Validade: **22/03/2026**   Status do Certificado: **Ativo**   [Doc.Normativo](#)

CNPJ/CPF	Razão Social / Nome (PF)	Nome fantasia	Endereço	Status	Papel da empresa
16845538000137	CHUPRO CONSULTORIA EMPRESARIAL E ADMINISTRATIVA LTDA.		R. SALVADOR RIOMAR, 293 - SALA 02 - CENTRO - SÃO GONÇALO AMARANTE, CE - BRASIL	ATIVO	REPRESENTANTE LEGAL
▼ Marca	▼ Modelo	▼ Importado	▼ Descrição		
INVOVIC	INVOVIC / VAN 916 EL - 2507 / 215/75R16C 8PR 113/111R TL	SIM	(F20) 3A2B3C2		



Nova Pesquisa  
Certificados | Produtos | Serviços | Empresas | Organismos Acreditados

## **GONÇALES PNEUS LTDA**

Av. Minas Gerais, 662 – Jd. Apucarana – Apucarana – Pr  
CNPJ nº 11.372.783/0001-50 Cep nº 86.804-000 I.E. nº 90508980-30  
Fone (43) 3422 – 9311 Email: atacado@goncalespneus.com

### **DECLARAÇÃO DE FORNECIMENTO E USO DO CERTIFICADO DO IBAMA**

A empresa **GONÇALES PNEUS LTDA**, inscrita no CNPJ nº **11.372.783/00001-50**, situada na Avenida Minas Gerais nº 662, Jardim Apucarana, Apucarana - Pr, Cep nº 86.804-000 e suas filiais **GONÇALES PNEUS LTDA – ARAPONGAS**, inscrita no CNPJ nº **11.372.783/0002-31**, situada na rua Uirapuru Vermelho nº 705, Aricanduva, Arapongas – Pr, Cep nº 86.719-00, **GONÇALES PNEUS LTDA – ITAJAI**, inscrita no CNPJ Nº **11.372.783/0003-12**, situada na rua Manoel Vieira Garção nº 77, centro, Itajaí – Sc, Cep nº 88.301-425, na qualidade de **IMPORTADORA E DISTRIBUIDORA DE PNEUS DAS MARCAS WESTLAKE, CENTURY, COOPER, APTANY, WIDEWAY, INVOVIC, SUNWIDE, KAPSEN, FIRESTONE, CASUMINA, JK TYRE, BK, LING LONG, SAILUN, GOODYEAR, BRIDGESTONE, MICHELIN, MAGGION, PRINX, BARUM, XBRI, CONTINENTAL, TITAN, CAMARAS DE AR DAS MARCAS QBOM, TORTUGA, MAGGION E PROTETORES DAS MARCAS SBN E CARRETEIRO**, declara para os devidos fins, que a empresa **FG COMERCIO DE PNEUS LTDA**, inscrita no CNPJ nº **17.234.948/0001-04**, com sede na rua Desembargador Clotário Portugal, nº 1997, Centro, Apucarana/Pr - CEP: 86800-024, é nossa revendedora dos produtos citados anteriormente, apresentando todas as condições técnicas e comerciais. Desta forma, a empresa **FG COMERCIO DE PNEUS LTDA**, utiliza-se de nossa certificação do instituto do meio ambiente e dos recursos renováveis (IBAMA) para licitações e demais fins administrativos.

Validade até 27 de março de 2025.

Apucarana – Pr, 27 de março de 2024.

ROGERIO

GONCALES:52152090900

Assinado de forma digital por  
ROGERIO GONCALES:52152090900  
Dados: 2024.03.27 15:30:33 -03'00'

### **GONÇALES PNEUS LTDA**

CNPJ Nº 11.372.783/0001-50 Apucarana – Pr

CNPJ Nº 11.372.783/0002-31 Arapongas - Pr

CNPJ Nº 11.372.783/0003-12 Itajaí – Sc

**Rogério Gonçalves**

CPF nº 521.520.909-00

RG nº 3.931.364-2

Proprietário



# **FG COMERCIO DE PNEUS LTDA**

660

**CNPJ: 17.234.948/0001-04**

**IE: 9061489786**

**RUA DESEMBARGADOR CLOTARIO PORTUGAL, 1997, CENTRO - CEP: 86.800-024**  
**APUCARANA - PR. TELEFONE: (43) 3122-0619 E-MAIL: FG.LICITA@HOTMAIL.COM**

## **DECLARAÇÃO**

### **ISENÇÃO DO INMETRO PARA PNEUS AGRICOLAS, EMPILHADEIRAS, EQUIPAMENTOS E**

### **CAMARAS/PROTETORES.**

A empresa **FG COMERCIO DE PNEUS LTDA**, com sede na cidade de Apucarana/Paraná, na Rua Desembargador Clotário Portugal, nº 1997, Centro, CEP: 86800-024, inscrita no CNPJ sob nº 17.234.948/0001-04, telefone: (43) 3122-0619, e-mail fg.licita@hotmail.com, por intermédio de sua representante legal a Sr. Giovana Mendes Gonçalves, portadora da carteira de identidade nº 12432057-7 e do CPF nº 113.832.259-82, Declara seguindo portaria do INMETRO (Portaria nº 292, de 12 de junho de 2012.), que Pneus Agrícolas, de Empilhadeiras, Equipamentos que são utilizados fora de Estrada e Câmaras/Protetores estão dispensados da apresentação do Selo do INMETRO por não serem utilizados em vias Públicas.

Assim nenhuma marca possui o Selo do INMETRO.

“ Segue em anexo Portaria nº292, de 12 de junho de 2012.”

Estão excluídos da avaliação de desempenho:

- pneus de construção diagonal;
- pneus destinados a uso exclusivamente temporário;
- pneus para motocicletas, motonetas e ciclomotores;
- pneus para veículos de coleção;
- pneus para uso agrícola e fora de estrada;
- pneus para uso de competição;
- pneus para uso exclusivamente não rodoviário;
- pneus para uso militar;
- pneus para empilhadeiras.”

Apucarana, 27 de março de 2024.

**GIOVANA MENDES** Assinado de forma digital por  
**GONCALES:11383** GIOVANA MENDES  
**225982** GONCALES:11383225982  
Dados: 2024.03.27 14:57:10  
-03'00'

**FG COMERCIO DE PNEUS LTDA**

**CNPJ 17.234.948/0001-04**

**Giovana Mendes Gonçalves**

**CPF: 113.832.259-82**

**RG: 12432057-7**

**Proprietária**

**FG COMERCIO DE PNEUS LTDA**

**CNPJ: 17.234.948/0001-04 – INSC. EST. 9061489786**

**Rua Des. Clotário Portugal, nº1997, Centro – Apucarana/Pr. – CEP nº 86.800-024**



Ministério do Meio Ambiente  
Instituto Brasileiro do Meio Ambiente e dos Recursos Naturais Renováveis  
CADASTROS TÉCNICOS FEDERAIS  
CERTIFICADO DE REGULARIDADE - CR



Registro n.º	Data da consulta:	CR emitido em:	CR válido até:
7260694	02/10/2024	02/10/2024	02/01/2025

**Dados básicos:**

CNPJ : 17.234.948/0001-04  
 Razão Social : FG COMERCIO DE PNEUS EIRELI  
 Nome fantasia : FG COMERCIO DE PNEUS EIRELI  
 Data de abertura : 22/11/2012

**Endereço:**

logradouro: RUA DESEMBARGADOR CLOTÁRIO PORTUGAL, Nº 1997, ANEXO A  
 N.º: 1997 Complemento: APUCARANA/PR  
 Bairro: CENTRO Município: APUCARANA  
 CEP: 86800-024 UF: PR

**Cadastro Técnico Federal de Atividades Potencialmente Poluidoras  
e Utilizadoras de Recursos Ambientais – CTF/APP**

Código	Descrição
21-45	Importação de pneus e similares - Resolução CONAMA nº 416/2009

Conforme dados disponíveis na presente data, CERTIFICA-SE que a pessoa jurídica está em conformidade com as obrigações cadastrais e de prestação de informações ambientais sobre as atividades desenvolvidas sob controle e fiscalização do Ibama, por meio do CTF/APP.

O Certificado de Regularidade emitido pelo CTF/APP não desobriga a pessoa inscrita de obter licenças, autorizações, permissões, concessões, alvarás e demais documentos exigíveis por instituições federais, estaduais, distritais ou municipais para o exercício de suas atividades

O Certificado de Regularidade emitido pelo CTF/APP não habilita o transporte e produtos e subprodutos florestais e faunísticos.

<b>Chave de autenticação</b>	DYX9D1768UHZ12CV
------------------------------	------------------

		Ministério do Meio Ambiente Instituto Brasileiro do Meio Ambiente e dos Recursos Naturais Renováveis CADASTROS TÉCNICOS FEDERAIS CERTIFICADO DE REGULARIDADE - CR			
<b>Registro n.º</b>	<b>Data da consulta:</b>	<b>CR emitido em:</b>	<b>CR válido até:</b>		
5459597	30/09/2024	30/09/2024	31/12/2024		
<b>Dados básicos:</b>					
CNPJ : 11.372.783/0001-50 Razão Social : GONÇALES PNEUS LTDA Nome fantasia : GONÇALES PNEUS LTDA Data de abertura : 01/12/2009					
<b>Endereço:</b>					
logradouro: AVENIDA MINAS GERAIS N.º: 662 Bairro: JARDIM APUCARANA CEP: 86804-000					
Complemento: Município: APUCARANA UF: PR					
<b>Cadastro Técnico Federal de Atividades Potencialmente Poluidoras  e Utilizadoras de Recursos Ambientais – CTF/APP</b>					
<b>Código</b>	<b>Descrição</b>				
21-45	Importação de pneus e similares - Resolução CONAMA nº 416/2009				
<p>Conforme dados disponíveis na presente data, CERTIFICA-SE que a pessoa jurídica está em conformidade com as obrigações cadastrais e de prestação de informações ambientais sobre as atividades desenvolvidas sob controle e fiscalização do Ibama, por meio do CTF/APP.</p> <p>O Certificado de Regularidade emitido pelo CTF/APP não desobriga a pessoa inscrita de obter licenças, autorizações, permissões, concessões, alvarás e demais documentos exigíveis por instituições federais, estaduais, distritais ou municipais para o exercício de suas atividades</p> <p>O Certificado de Regularidade emitido pelo CTF/APP não habilita o transporte e produtos e subprodutos florestais e faunísticos.</p>					
<b>Chave de autenticação</b>			H2N1JS7DDGLK2VRX		



# WANLI

## ***GARANTIA***

Wanli Tire Co. LTD (doravante denominada "WANLI Tire") é uma grande empresa que pertence ao Guangzhou Industrial Investment Holding Group Co. LTD, anteriormente conhecido como Guangzhou South China Rubber Tire Co., LTD. (fundada em 1988) Com um capital registrado de 2,773 bilhões de yuans, é a 50 maior empresa de pneus do mundo e seus negócios de exportação estão entre as 10 maiores na China. É também uma das 100 maiores empresas de fabricação na província de Guangdong. Agora temos duas bases de produção em Conghua e Hefei, com capacidade de produção de pneus de 17 milhões de conjuntos/ano (incluindo semi-aço 15 milhões de conjuntos/ano de Conghua, e todo o aço 2 milhões séries/ano de Hefei).

"WANLI", "SUNNY", "APTANY", "MILEVER" são as marcas de pneus que vendemos no mercado externo. Desenvolvemos e enriquecemos constantemente a linha de produtos, incluindo PCR, pneus de corrida, UHP, HT, AT, MT, LT, pneus Run Flat, pneus de inverno e pneus para todas as estações com mais de 6.000 tamanhos de pneus que podem atender a todos os requisitos de diferentes mercados.

WANLI Tire tem boa reputação entre os mercados nacional e internacional. Os pneus são vendidos em todo o mundo para mais de 150 países e regiões. No mercado, o pneu WANLI é a primeira marca de pneus chinesa a fornecer pneus para a GAC Honda. Além disso, a WANLI fornece pneus para mais de 20 fábricas de automóveis, incluindo Dongfeng Citroen/Peugeot, Zhengzhou Nissan, GAC Trumpchi e GAC Honda, com mais de 80 modelos de automóveis de passageiros.

Todos os pneus fabricados pela WANLI Tire possuem garantia da carcaça contra defeitos de fabricação de cinco anos contados da data de sua produção de acordo com o número do DOT, e ainda garantia contra defeitos de fabricação de cinco anos contados da data de aquisição pelo consumidor final.

A WANLI Tire nomeia e capacita seus importadores como corpo técnico competente para solucionar possíveis casos de garantia por defeitos de fabricação.

## POLÍTICA DE GARANTIA

### 1) CONDIÇÕES DE GARANTIA DOS PNEUS

- O nome da marca e o logotipo podem ser vistos/lidos na parede lateral.
- Reparo inadequado em pneus não é aceitável.
- "TWI" (Tread Wear Indicator) permaneceu - pode ser lido.
- Base na semana de produção (pode ser vista na parede lateral): Não mais de 5 anos a partir da data de produção.
- O produto é defeituoso pelo fabricante.



### 2) NÍVEIS DE GARANTIA

- Se todas as condições acima forem satisfeitas no termo 1, a garantia será o seguinte;
- Os clientes receberão uma compensação com base na porcentagem de profundidade do pneu (em T.W.I).
- Medição e coleta de dados médios em 3 pontos diferentes da banda de rodagem, seguindo o perímetro.
- A porcentagem de profundidade restante será calculada sobre o preço FOB da fatura original em USD.



### 3) LOCALIZAÇÃO DA GARANTIA

- Os produtos em garantia são manuseados no local de compra - distribuidor ou lojas.

### 4) OBRIGAÇÃO DO CONCESSIONÁRIO

- Recebimento dos produtos reclamados.
- Verificar as condições de garantia, configurar o recibo e informar a data para resposta.
- Envio do laudo com fotos e informações sobre os pneus reclamados.
  - As imagens devem ter boa qualidade.
  - As fotos devem identificar o tamanho, padrão, número de série do pneu e DOT.
- Cada pneu deve ser enviado em um e-mail independente com todas as evidências.
- O Departamento de Qualidade confirma os resultados que serão emitidos pelo menos 30 dias após o recebimento da denúncia

### 5) ONDE PODEM SER SOLICITADAS RECLAMAÇÕES PARA A POLÍTICA DE GARANTIA

- Os clientes podem enviar as reclamações para distribuidora/lojista da qual obteve o produto.

### 6) A VALIDAÇÃO DA POLÍTICA DE GARANTIA

- Esta política é válida desde a data em que é assinada e todas as políticas de garantia anteriores a esta data não são válidas.







QINGDAO SUNWIDE TIRE CORP., LTD.

Somos especializados na concepção, desenvolvimento e fabricação de pneus radiais amplamente utilizados em PCR, UHP, SUV, HT, AT, MT, caminhão e ônibus em todas as estações e condições das estradas. Temos orgulho de nossa forte equipe de P&D e instalações de teste avançadas, que garantem a qualidade excelente e estável de nossos produtos.

Desde a fundação da empresa, construímos duas marcas: INVOVIC, SUNWIDE e AVENTUS. INVOVIC e SUNWIDE são as principais marcas de PCR, UHP e LTR. AVENTUS é a principal marca de pneus para caminhões e ônibus. Com qualidade confiável, design de produtos avançados e serviço pós-venda memorável, já exportamos para 120 países com as marcas INVOVIC, SUNWIDE e AVENTUS.

A cooperação ganha-ganha é nossa base para o sucesso. Ser sincero com nossos parceiros é nosso objetivo eterno. Esperamos sinceramente ser seu bom parceiro, bom amigo e fazer parte da família SUNWIDE.



## **CARACTERÍSTICAS DO PRODUTO**

Adotando a mais avançada tecnologia e linha de produção alemã, com uma equipe inteira de mais de 70 engenheiros da fábrica da Maxxis, estamos projetando novos padrões e novos tamanhos para atender às necessidades do mercado e manter um controle rígido da qualidade dos pneus.



## **PARCERIA ESTRATÉGICA**

Visando negócios de longo prazo, gostaríamos de desenvolver nossos clientes como agentes exclusivos em seu mercado e parceiros estratégicos para uma quantidade de demanda estável e regular mensalmente.



## **RESPONSABILIDADE**

Nossa empresa está envolvida na venda de pneus há oito anos, temos uma equipe de vendas profissional para fornecer aos nossos clientes em tempo e um serviço eficiente. O objetivo da nossa empresa é apoiar o nosso cliente para adicionar mais participação no mercado e construir uma marca juntos no mercado.



## **COMPETITIVIDADE**

Nossos pneus com desempenho de alto custo, podemos fornecer no prazo de entrega, vamos manter a política de suporte do mercado de strick. Gostaríamos de fazer o plano de promoção diferente com nossos clientes.



## **GARANTIA**

Todo pneu desde os projetos de engenharia até o produto do pneu deve passar por teste e inspeção de laboratório. Se o pneu falhar durante o uso devido a defeitos de fabricação, o distribuidor ou revendedor deverá fazer a reclamação e as informações necessárias para nossa empresa no prazo de 7 dias.



## **RESPOSTA RÁPIDA**

Não importa o que pergunta e pedido sobre o preço do pneu, estoque, entrega etc, pls entre em contato conosco por e-mail ou chamada, então iremos oferecer-lhe a resposta imediatamente.

Todos os pneus das marcas: INVOVIC, SUNWIDE e AVENTUS. possuem garantia de 05 (cinco) anos de fabricação da carcaça, contados de acordo com o numeração DOT, e todos os pneus ao necessitarem de garantia serão averiguados pelo nosso corpo técnico competente, presente em diversos países da Ásia e Américas, inclusive no Brasil.

## TERMO DE GARANTIA

**ZHONGCE RUBBER GROUP COMPANY LIMITED** inscrita no CNPJ/MF sob nº 07.018.619/0001-72, fabricante da marca **WEST LAKE**, vem informar as condições que regem a concessão de garantia aos produtos comercializados em território nacional contra defeitos de fabricação devidamente constatado pelo setor técnico de garantia INDICADO pela fabricante, pelo importador, pelo revendedor ou por representante técnico indicado pelo Inmetro.

### GARANTIA CONTRATUAL

Os pneus da marca **WEST LAKE** possuem garantia de 5 anos a contar da DATA DE FABRICAÇÃO (DOT com semana e ano) ou 2 anos da aquisição contando à partir da data de entrega do produto pela loja ou revenda autorizada.

Este Termo de Garantia somente é válido para pneus da marca **WEST LAKE** adquiridos legalmente em território brasileiro.

### CONDIÇÕES DE GARANTIA

O atendimento e eventual ressarcimento oferecido pela garantia na cobertura oferecida aos produtos **WEST LAKE** depende da apresentação da NF de compra.

Os defeitos eventualmente reclamados pelo consumidor deverão ser atestados pelo setor técnico de garantia oferecido pelo fabricante, pelo importador, pelo revendedor ou por representante técnico indicado pelo Inmetro.

Somente haverá ressarcimento se houverem sido atendidas todas as exigências de conservação e boas práticas especificadas pelo fabricante, conforme a seguir:

**01.** Realização das manutenções periódicas do veículo.

**02.** Atenção na pressão utilizada na calibragem, mantendo a pressão recomendada pelo fabricante do veículo.

**03.** Utilização do produto de forma consciente e adequada, preservando sua durabilidade.

**04.** Em caso de Desgaste de 0 a 10%, poderá ocorrer a Substituição integral do pneu.

**05.** Em caso de Degaste de 11 a 100%, pode ocorrer Ressarcimento proporcional ao uso (limitado a 1,6mm de profundidade do sulco – ID Indicador de desgaste – TWI).

**06.** Comprovado o defeito, a troca, sempre será efetuada no local onde o produto foi adquirido.

### O PRESENTE CERTIFICADO DE GARANTIA NÃO TERÁ VALIDADE NOS SEGUINTES CASOS:

- Pneus com desgaste acima de 90% (noventa por cento).
- O custo da substituição será calculado proporcionalmente de acordo com o desgaste do pneu.
- Tempo de garantia será comprovado pela data de emissão da nota fiscal.

**1.** Condições do campo ou estradas (exemplos: cortes, perfurações, danos causados por hastes, quebras por impacto, arrancamento na barra ou ombro da rodagem);

**2.** Aparente sobrecarga (excesso de peso - Aplicação indevida do pneu quanto ao índice de carga e velocidade exigidos pelo veículo) ou uso incorreto da pressão de ar (excesso ou falta de pressão adequada);

**3.** Desalinhamento de rodas/eixo, escorregamento no aro, desemparelhamento entre pneus adjacentes ou outras condições, defeitos ou características do veículo;

- a)** Reparos impróprios ou colocação imprópria de materiais selantes (MACARRÃO), ou de enchimento;
- b)** Alteração intencional da aparência ou característica física do pneu;

- 4.** Uso ou operação imprópria ou inadequada, incluindo (sem limitações):
- A.** Pneu montado em roda imprópria;
  - B.** Câmara de medida incorreta para o pneu a que se destina;
  - C.** Irregularidades mecânicas no sistema de suspensão, amortecedores, direção e freios do veículo;
  - D.** Montagem ou desmontagem irregular;
  - E.** Frenagens bruscas, patinagens e arrancadas;
  - F.** Contaminação por produtos químicos, óleos, graxas, solventes ou qualquer tipo de produto derivado de petróleo;
  - G.** Aquecimento anormal, causado por fogo ou outro tipo de combustão;
  - H.** Uso em corridas, competições ou “rachas”, como a utilização dos produtos com objetivo de competições, exibições ou práticas que contrariem a legislação brasileira de trânsito;
  - I.** Excesso de velocidade (em relação ao indicado pelo símbolo de velocidade);
  - J.** Dano ocasionado por uso de correntes;
  - L.** Avarias acidentais, tais como: Furos, penetrações, rasgos, quebra da carcaça, bolhas na lateral do pneu causado por impactos;
  - M.** Desalinhamento da direção ou desbalanceamento do conjunto pneu/roda;
  - N.** Alterações no projeto original do veículo;
  - O.** Uso de aros não recomendados, enferrujados, trincados, tortos, amassados ou danificados de alguma forma;
  - P.** Aplicação indevida do pneu quanto à sua banda de rodagem (desenho), montagem com sentido de rodagem invertido em relação ao indicado em relação à sua posição no veículo ou ao tipo de serviço e solo;
  - Q.** Uso de pneus na medida diferente aos homologados pelo fabricante do veículo para a versão e ano do veículo em que foram utilizados;
  - R.** Sinais de envelhecimento (fora de uso por muito tempo), bem como, problemas causados por envelhecimento ou condições impróprias de armazenamento, duplagem;
  - S.** Não observância das precauções referentes à manutenção ou segurança de pneus, contidas nos manuais fornecidos pelo fabricante do veículo;

### PROCEDIMENTOS DA GARANTIA

Caso o pneu enviado esteja com alguma avaria existente fora das alternativas acima, o consumidor deve enviar as informações abaixo para nosso setor técnico no e- mail: [sac@westlakebrasil.com.br](mailto:sac@westlakebrasil.com.br) ou entrar em contato diretamente com o SAC da empresa onde adquiriu o produto, fornecendo:

- Número e outros detalhes da NF;
- Máximo de informações possíveis sobre a avaria incluindo fotos do pneu ainda montado;
- Fotos somente do pneu mostrando a medida e marca (DOT);
- Reclamação formalizada por e- mail com data da compra e vendedor.

**Nosso departamento técnico retornará com uma resposta à solicitação da garantia em 5 dias úteis ou no máximo 30 dias.**

### OBSERVAÇÕES

1. Em primeiro momento a análise será feita por fotos, caso haja a necessidade de uma visita para análise pessoalmente ou envio do pneu, isto será solucionado diretamente pelo departamento técnico, inclusive com a negociação de eventuais custos envolvidos;
2. Caso a garantia seja aprovada, o envio, entrega e frete será CIF (Por conta da empresa envolvida), com o valor ajustado proporcional ao uso do pneu;
3. Em caso de recusa da garantia o consumidor receberá laudo técnico informando as possíveis causas;
4. Caso seja decidido o retorno da garantia em créditos (R\$), o processo será efetivado diretamente com o vendedor.

### Prescrições de uso e informações para a correta identificação e aplicação dos pneus

Os pneus são o único ponto de contato do veículo com o solo, tendo como atribuições suportar o peso/carga do veículo, absorver os impactos da estrada, transmitir as forças de tração e frenagem e permitir que o veículo seja conduzido sob a ordem e demanda do condutor.

O desempenho pleno das funções, bem como a durabilidade e segurança atribuídos ao pneu dependem prioritariamente de procedimentos que devem ser realizados de forma periódica e, de preferência, de forma preventiva pelo proprietário e/ou condutor do veículo.

#### 1) Escolha do pneu correto

Siga estritamente as recomendações do fabricante do veículo. Veja mais detalhes no item “Identificação dos Pneus”.

#### 2) Manuseio

Faça uso de luvas para manusear os pneus e ferramentas relacionadas à montagem e desmontagem para evitar acidentes.

#### 3) Montagem

- a)** Deve ser feita com ferramental adequado e por profissional experiente e devidamente treinado;
- b)** Os aros devem ser os recomendados para o pneu em montagem e em perfeito estado;
- c)** Pneus novos que exigem câmaras de ar devem ser montados em conjunto com câmara e protetor novos, adequados ao pneu;

- d)** Em pneus novos sem câmara, substituir as válvulas de ar por novas;
- e)** Não solicitar/permitir a montagem de pneus de marca, tipo e/ou medidas diferentes no mesmo eixo, pois a dirigibilidade pode ser afetada.

#### 4) Pressão de ar dos pneus

- a)** Seguir sempre as orientações do fabricante do veículo;
- b)** A inspeção e o ajuste das pressões devem ser feitos sempre com os pneus frios;
- c)** Realizar o serviço de inspeção e ajuste regularmente, de preferência semanalmente, inclusive o estepe;
- d)** Sempre faça a substituição das válvulas quando houver a desmontagem do pneu da roda, de modo a assegurar a estanqueidade do conjunto.
- e)** Sempre mantenha as válvulas de ar limpas e tampadas.

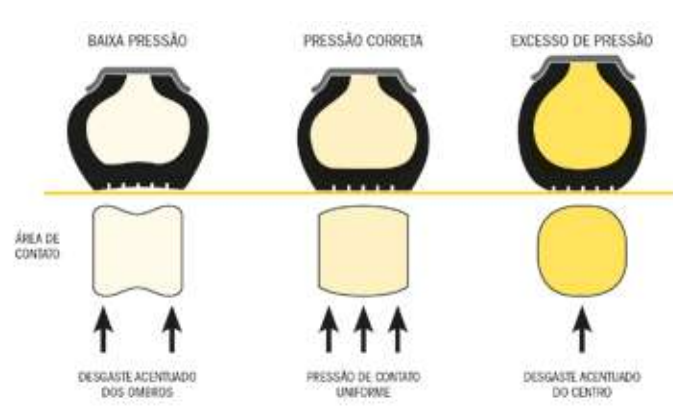

#### 5) Balanceamento de rodas

A rodagem com falta de balanceamento pode provocar vibrações no volante e no veículo, e além de causar desconforto ao dirigir, pode provocar a perda de estabilidade e tração. O pneu sofre desgaste acentuado e irregular, assim como os componentes mecânicos relacionados. Recomenda-se a realização:

- a)** A cada troca de pneus e/ou rodas, ou ainda, quando efetuado o rodízio. Preventivamente a cada 10.000 km (motos a cada 1.000 km);
- b)** Quando ocorrer vibração no volante e/ou veículo;
- c)** Em caso de impacto com buracos e/ou obstáculos, com empenamento da roda;
- d)** Se o pneu/câmara de ar tiver sido reparado.

#### 6) Alinhamento de direção

O desalinhamento pode provocar desgastes irregulares e prematuros dos pneus e tornar a direção instável, insegura e desconfortável. Recomenda-se a realização:

- a)** A cada troca de pneus e/ou rodas, ou ainda, quando efetuado o rodízio. Preventivamente a cada 10.000 km (motos a cada 1.000 km);
- b)** Quando houver alteração na dirigibilidade, com sensação de instabilidade e/ou tendência direcional, além de volante descentralizado;
- c)** Em caso de substituição de componentes da suspensão/direção;
- d)** Em caso de impacto com buracos e/ou obstáculos;
- e)** Se notar desgaste irregular dos pneus, assim como rodar mais ruidoso.

#### 7) Rodízio de pneus

Recomenda-se a cada 10.000 km (mesmo que não apresentem sinais de desgaste) ou conforme orientação do fabricante do veículo. Não deve ser feito para motocicletas.

667

Para pneus de uso misto e perfil de banda de rodagem com desenho unidirecional (pneu com orientação de direção de rodagem), recomenda-se o rodízio a cada 5.000 km, impreterivelmente.

### RODÍZIO 4 PNEUS

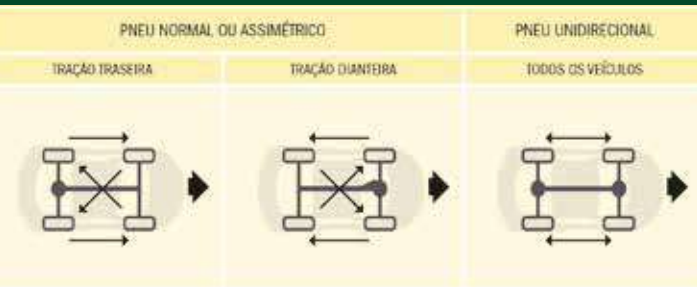

### RODÍZIO 5 PNEUS (INCLUINDO O ESTEPE)

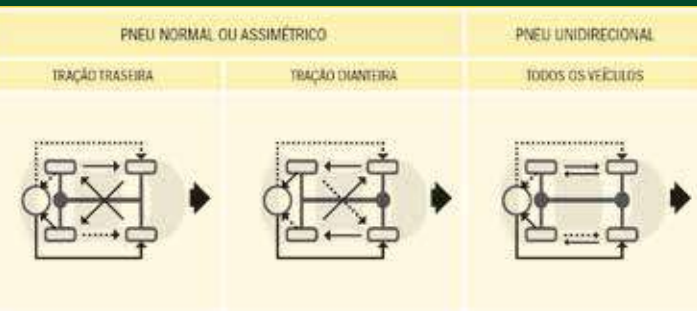

#### 8) Recomendações gerais

- a)** Evite impactos em buracos e obstáculos;
- b)** Não arrancar ou frear bruscamente sem necessidade, principalmente com o pneu aquecido;
- c)** Não subir ou roçar no meio-fio (guia);
- d)** Não estacionar sobre óleo, solventes, combustível ou qualquer outro derivado de petróleo;
- e)** Dirigir em velocidades e com cargas compatíveis com o tipo e condição de estrada, bem como com o tipo de pneu.

#### 9) Verificar sempre

- a)** Se os pneus não apresentam avarias na banda de rodagem e laterais;
- b)** O estado da banda de rodagem, especialmente se não há desgaste irregular;
- c)** Remover pedras e outros objetos que se prendam nos sulcos da banda de rodagem, para evitar cortes e perfurações;
- d)** Se os indicadores de desgaste (TWI) não foram atingidos, o que implica na necessidade de substituição do pneu.



DADOS PARA REGISTRO DA GARANTIA

NOME:

ENDEREÇO:

NOTA / CUPOM FISCAL - DATA DA COMPRA E DATA DA INSTALAÇÃO

MARCA / MODELO / MEDIDA

NÚMEROS DOT (COMPLETOS)

1

2

3

4

5

APLICAÇÃO / USO

CARIMBO DO REVENDEDOR / DISTRIBUIDOR AUTORIZADO



www.westlakebrasil.com.br  
www.zc-rubber.com.br  
sac@westlakebrasil.com.br  
marketing@westlakebrasil.com.br

TABELA DE ÍNDICES DE CARGA			
SÍMBOLO DA VELOCIDADE	VELOCIDADE (KM/H)	SÍMBOLO DA VELOCIDADE	VELOCIDADE (KM/H)
A1	5	K	110
A2	10	L	120
A3	15	M	130
A4	20	N	140
A5	25	P	150
A6	30	Q	160
A7	35	R	170
A8	40	S	180
B	50	T	190
C	60	U	200
D	65	H	210
E	70	V	240
F	80	W	270
G	90	*Y	300
J	100	ZR	Acima de 240

TABELA DE ÍNDICES DE CARGA					
LI	KG	LI	KG	LI	KG
56	224	91	615	126	1700
57	230	92	630	127	1750
58	236	93	650	128	1800
59	243	94	670	129	1850
60	250	95	690	130	1900
61	257	96	710	131	1950
62	265	97	730	132	2000
63	272	98	750	133	2060
64	280	99	775	134	2120
65	290	100	800	135	2180
66	300	101	825	136	2240
67	307	102	850	137	2300
68	315	103	875	138	2360
69	325	104	900	139	2430
70	335	105	925	140	2500
71	345	106	950	141	2575
72	355	107	975	142	2650
73	365	108	1000	143	2725
74	375	109	1030	144	2800
75	387	110	1060	145	2900
76	400	111	1090	146	3000
77	412	112	1120	147	3075
78	425	113	1150	148	3150
79	437	114	1180	149	3250
80	450	115	1215	150	3350
81	462	116	1250	151	3450
82	475	117	1285	152	3550
83	487	118	1320	153	3650
84	500	119	1360	154	3750
85	515	120	1400	155	3875
86	530	121	1450	156	4000
87	545	122	1500	157	4125
88	560	123	1550	158	4250
89	580	124	1600	159	4375
90	600	125	1650	160	4500



TERMO  
DE  
GARANTIA





----- Site do Inmetro ----- ▼



Certificados

Produtos

Serviços

Empresas

Organismos  
Acreditados



voltar

Produtos e Serviços com Conformidade Avaliada

## Certificados

Resultado da Consulta:

1 Certificado(s)

3 Produtos(s)

0 Serviços(s)

● Página 1

**Certificador:** [TUVB](#) **Nº Certificado:** [TUV 23.0442](#) **Tipo:** [Produto](#) **Emissão:** [14/04/2023](#) **Validade:** [13/04/2027](#) **Status do Certificado:** [Ativo](#) [Doc.Normativo](#)

CNPJ/CPF	Razão Social / Nome (PF)	Nome fantasia	Endereço	Status	Papel da empresa
03675785000190	SHM IMPORTAÇÃO E EXPORTAÇÃO LTDA	SHM IMPORTAÇÃO E EXPORTAÇÃO LTDA	ROD. BR 101 NOVO TRAÇADO, KM 89,30, - - - , - BRASIL	ATIVO	SOLICITANTE
▼ Marca	▼ Modelo	▼ Importado	▼ Descrição		
CASUMINA	AV567 - 21063621	SIM	175/70R13 82T TL (RRC):F: (G:)C: 69DB		
CASUMINA	AV567 - 21063648	SIM	185/70R14 88T TL (RRC):F: (G:)C: 69DB		
CASUMINA	AV567 - 21063669	SIM	175/70R14 84T TL (RRC):F: (G:)C: 69DB		



topo

Nova Pesquisa

[Certificados](#) | [Produtos](#) | [Serviços](#) | [Empresas](#) | [Organismos Acreditados](#)



## **TERMO DE GARANTIA**

A SHANDONG LONGYUE RUBBER CO., LTD, fabricante oficial da marca XBRI e atuante no mercado brasileiro, vem por meio deste informar as condições e políticas que regem a concessão de garantia aos produtos comercializados em território nacional por nossa rede autorizada de distribuidores e revendedores.

Os produtos são garantidos por um período de 5 anos da data de venda do pneu, como equipamento original, devidamente comprovado por documento fiscal (cupom ou nota fiscal), verificado por técnico credenciado de nossa rede autorizada de distribuidores/revendedores, e/ou técnicos da SHANDONG LONGYUE RUBBER CO., LTD. O período de 5 anos compreende os 3 meses de garantia legal, acrescido de 4 anos e 9 meses de garantia contratual, oferecido pela SHANDONG LONGYUE RUBBER CO., LTD, como validade da carcaça.

Caso o comprovante fiscal de venda não esteja disponível, para efeito de contagem da garantia de 5 anos, será considerada a semana e ano de fabricação do pneu, verificada por meio de gravação indelével existente na parede lateral do produto, denominado número de série de fabricação e/ ou número DOT. A garantia contratual será considerada válida enquanto houver vida da banda de rodagem original, e estará automaticamente extinta quando do atingimento da profundidade mínima de 1,5 mm para pneus de passeio, utilitários e de carga. Tal atingimento pode ser verificado por meio dos indicadores TWI de desgaste da banda de rodagem e por medição com instrumento adequado.

Este termo de garantia somente é aplicável a pneus da XBRI, adquiridos legalmente em território brasileiro, com gravação do INMETRO na lateral. Produtos adquiridos diretamente no exterior não estão cobertos por este termo de garantia.

Caso o pneu que venha a ser atendido em garantia não esteja mais sendo comercializado, a tratativa tomará por base um modelo equivalente em aplicação e especificações técnicas.

### **1) GARANTIA LEGAL E CONTRATUAL PARA PNEUS:**

Nos três primeiros meses de vigência da garantia, uma vez constatado vício ou falha, conforme critérios de avaliação definidos pelo fabricante, o pneu, desde que devidamente identificado e analisado por técnico credenciado de nossa rede autorizada de distribuidores/revendedores, e/ ou técnicos da SHANDONG LONGYUE RUBBER CO., LTD, será substituído sem ônus para o consumidor final.

Uma vez ultrapassados os três primeiros meses de garantia legal, quando constatado vício ou falha conforme critérios de avaliação definidos pelo fabricante, um novo pneu do mesmo tipo e medida ou similar será entregue ao consumidor, cobrando-se apenas o valor resultante do percentual do desgaste do pneu substituído, nas seguintes condições:

De 0 a 25% de desgaste da banda de rodagem original: ajuste de 100% do produto, ou seja, sem custos para o consumidor.

De 26 a 100% de desgaste da banda de rodagem original, limitado ao TWI: ajuste proporcional do produto  
Exemplo: Se um pneu apresentar 30% de desgaste da banda de rodagem original, com mais de três meses de uso, será cobrado 30% do valor do pneu.





RP 203/RP 203A

HARMO NIC



12 - 16 pol.  
Classificação de velocidade: TV  
Série 50 - 80  
UTQG: 420AA

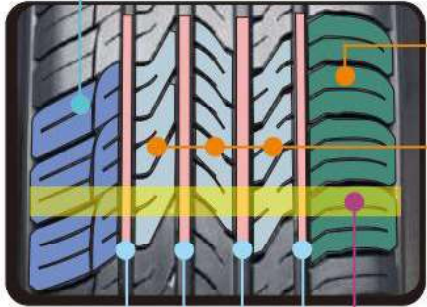

Três adformula lad design: Especialize-se em novos tres adcompostos em fórmulas que garantam um melhor manuseio, baixa resistência a erros, ces nós llass hort erb rakingd istan ceon dry / w etr oad

A leitura suave favorece o conforto e o desempenho em piso molhado .  
C los edo utsi degroo ved esi gnc anred u cea irr esonan cee ffe ctofs i de groov es a n t hem a ing roov es noi setos o mee , redução de xtent A alta rigidez da leitura externa proporciona uma boa ação .

Muitos te elt e r adgroov es andr i bs a certa extensão,aumentam o ft n e sof the t read toi mmelhor vecomfort performance,enquanto lee horse ngw etl e drenam ge p performance .

Para urw i del ongitudin als traight g roov es com a capacidade de q u ckw a erd rainage lyi mpro veh andlings stabili tyon w et road

RP 203A HARMO NIC

Polegada	um aspecto R nosso	Tamanho	L odind ex Speed R ating	S td. Aro	S ect on Largura ( mm )	Geral Diâmetro ( mm )	ar máx. P ressaõ ( Kpa )
12	70	145/70R12	69		4.50B/4½J	150	509
		155/70R12	73		4.50B/4½J	157	523
	80	145/80R12	74		4.00B/4J	145	537
13	65	155/65R13	73		4.50B/4½J	157	532
	70	155/70R13	75		4.50B/4½J	157	548
		135/80R13	70		3.50B/3½J	133	546
		145/80R13	75		4.00B/4J	145	562
		155/80R13	79		4.50B/4½J	157	578
14	65	155/65R14	75	---	4½J	157	558

PR 203 HARMO NIC

Polegada	Aspecto Avaliação	Você é de	Índice de Carga	Taxa de Velocidade	Padrão. Aro	seção Largura (mm)	Geral Diâmetro (mm)	Max Ai r Pressão re(KPa)
12	70	165/70R12	77	T	5,00B /5J	170	537	250
13	60	165/60R13	73	T	5,00B /5J	170	528	250
		175/60R13	77	T	5,00B /5J	177	540	250
	65	165/65R13	77	T	5,00B /5J	170	544	250
		165/70R13	79	T	5,00B /5J	170	562	250
		175/70R13	82	T	5,00B /5J	177	576	250
		185/70R13	86	H	5,50B /5½ J	189	590	250
14	55	165/55R14	72	H	5J	170	538	250
		185/55R14	80	H	6J	194	560	250

PR 203 HARMO NIC

Polegada	Aspecto Avaliação	Você é de	Taxa de velocidade	do índice de carga	Padrão Aro	seção Largura (mm)	Geral Diâmetro (mm)	Max Ai r Pressão re(KPa)
14	60	165/60R14	75	H	5J	170	554	250
		185/60R14	82	H	5½ J	189	578	250
		195/60R14	86	H	6J	201	590	250
		205/60R14	88	H	6J	209	602	250
	65	165/65R14	79	T	5J	170	570	250
		175/65R14	82	T	5J	177	584	250
		175/65R14	86/GG	T	5J	177	584	290
		185/65R14	86	H	5½ J	189	596	250
	70	165/70R14	81	T	5J	170	588	250
		175/70R14	84	T	5J	177	602	250
		185/70R14	88	H	5½ J	189	616	250
		185/70R14	88	T	5½ J	189	616	250
		195/70R14	91	H	6J	201	630	250
		195/70R14	91	T	6J	201	630	250
		205/70R14	95	H	6J	209	644	250
	80	165/80R14	85	T	4½ J	165	620	240
15	50	165/50R15	72	T	5J	170	547	250
		195/50R15	82	EM	6J	201	577	250
	55	185/55R15	82	EM	6J	194	585	250
		195/55R15	85	EM	6J	201	595	250
	60	175/60R15	81	H	5J	177	591	250
		185/60R15	84	H	5½ J	189	603	250
		185/60R15	88/GG	H	5½ J	189	603	290
		185/60R15	88/GG	EM	5½ J	189	603	290
		195/60R15	88	H	6J	201	615	250
		195/60R15	88	EM	6J	201	615	250
	65	205/60R15	91	EM	6J	209	627	250
		165/65R15	81	T	5J	170	595	250
		185/65R15	88	H	5½ J	189	621	250
		195/65R15	91	H	6J	201	635	250
		195/65R15	91	EM	6J	201	635	250
		195/65R15	95/GG	T	6J	201	635	290
	70	205/65R15	94	EM	6J	209	647	250
		215/65R15	100/GG	H	6½ J	221	661	290
		215/65R15	96	H	6½ J	221	661	250
		205/70R15	96	H	6J	209	669	250
	75	215/70R15	98	T	6½ J	221	683	250
		225/70R15	100	H	6½ J	228	697	250
	80	215/75R15	100	T	6J	216	703	250
16	50	185/80R15	93	T	5J	184	677	240
	55	195/50R16	88/GG	EM	6J	201	602	290
		195/55R16	87	EM	6J	201	620	250
		195/55R16	91/GG	EM	6J	201	620	290
		205/55R16	91	EM	6½ J	214	632	250
		215/55R16	97/GG	EM	7J	226	642	290
	60	225/55R16	99/GG	EM	7J	233	654	290
		205/60R16	92	H	6J	209	652	250
		215/60R16	95	H	6½ J	221	664	250
		215/60R16	95	EM	6½ J	221	664	250
		225/60R16	98	H	6½ J	228	676	250
	65	225/60R16	98	EM	6½ J	228	676	250
		205/65R16	95	H	6J	209	672	250
		205/65R16	95	EM	6J	209	672	250
		215/65R16	98	H	6½ J	221	686	250



DESCONTOS

CARROS

CAMINHONETES

CAMINHÕES

AGRÍCOLAS



Fale Conosco



Encontre seu pneu

175 » 75 » 14 » APTANY » PNEU 175/75R14 APTANY RP203 86T

APTANY



## Pneu 175/75R14 Aptany RP203 86T

Marca: Aptany

ID: 4930225

Quantidade:

4



R\$ 210,00

No PIX

ou até 12x de R\$ 19,25

[Ver formas de pagamento](#)

Comparar

Calcular frete e prazo



Total: R\$ 840,00



COMPRAR

Segurança e  
pagamentosGarantia e  
devoluçõesProdutos  
Originais

## Etiqueta real do produto

Largura	175
Perfil	75
Aro	14
Modelo	Aptany RP203
Lateral	Letra Preta
Aplicação	Pneu H/T
Aderência	A
Temperatura	A
Treadwear	420
Lonagem	
Medidas	175 75 aro 14
Índice de carga	86 (530 Kg)
Índice de velocidade	T (190 Km/h)
Origem	Importado



### ADERÊNCIA AO MOLHADO

Mede a eficiência do pneu em pista molhada



### RESISTÊNCIA AO ROLAMENTO

Que influencia a eficiência no consumo de combustível



### RUÍDO EXTERNO

Indica o nível de ruído do pneu em decibéis.

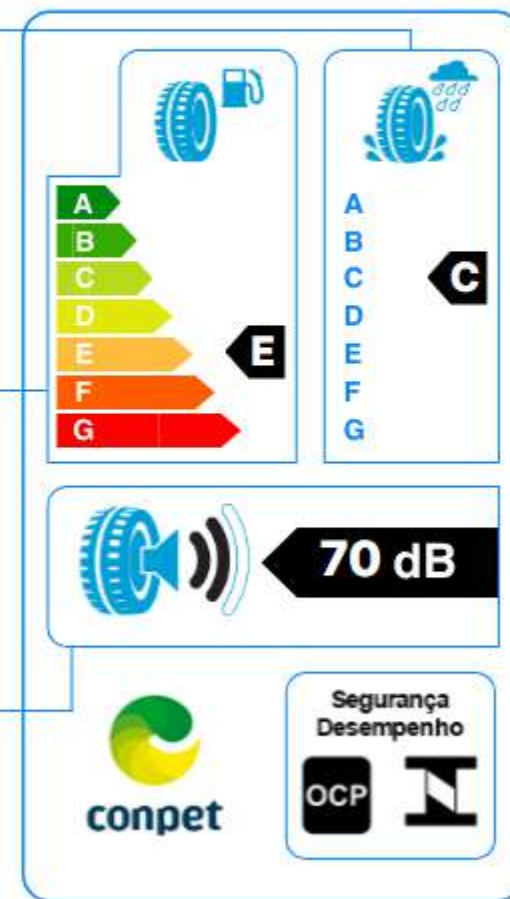



----- Site do Inmetro ----- ▼



Sites de Interesse



Mapa do Site



Ouvidoria



Fale com o Inmetro

Certificados

Produtos

Serviços

Empresas

Organismos Acreditados



voltar

Produtos e Serviços com Conformidade Avaliada

## Certificados

Resultado da Consulta:

1 Certificado(s)

59 Produtos(s)

0 Serviços(s)

Página 1

Certificador: **CELAC** N° Certificado: **CN-PNEU-0072-2024-CR** Tipo: **Produto** Emissão: **03/05/2024**

Validade: **02/05/2028** Status do Certificado: **Ativo** [Doc.Normativo](#)

CNPJ/CPF	Razão Social / Nome (PF)	Nome fantasia	Endereço	Status	Papel da empresa
16753922000100	WORLD STANDARDS SERVICOS E REPRESENTACAO - EIRELI EPP	VEO	R FREI CANECA, 322 - ANDAR 8 CO - CONSOLACAO - 5312, - BRASIL Tel: (11) 3151-3121 Email: veo.cida@gmail.com	ATIVO	SOLICITANTE
▼ Marca	▼ Modelo	▼ Importado	▼ Descrição		
APTANY	RP203 240110	SIM	215/75R15 100T TL		
APTANY	RP203 240121	SIM	175/75R13 82T TL		
APTANY	RP203 240122	SIM	175/75R14 84T TL		
APTANY	RP203 240123	SIM	175/75R13 84T TL		
<b>APTANY</b>	<b>RP203 240124</b>	<b>SIM</b>	<b>175/75R14 86T TL</b>		



topo

Nova Pesquisa

[Certificados](#) | [Produtos](#) | [Serviços](#) | [Empresas](#) | [Organismos Acreditados](#)



ZuperEco Z-108



Características e Benefícios

- Pneu de passeio especialmente projetado para aplicação em pisos secos e molhados garantindo uma maior performance e economia.
- Estrutura do pneu otimizada garante conforto e boa dirigibilidade.
- Moderno design da banda de rodagem garante menor nível de ruídos e ótima aderência.
- Pneu de passeio de alto conforto para todas as estações e estradas pavimentadas.
- Raias longitudinais melhoram a precisão da direção, design moderno da banda de rodagem minimiza o nível de ruídos.



Silêncio

Conforto

Frenagem

Eficiência

Medida Roda	13 - 18
Relação de Aspecto	40 - 75
Índice de Velocidade	T - W

ZuperEco Z-108

ARO	Medida	IC/SV (índice de carga/símbolo de velocidade)	Roda Padrão	Largura Nominal da Seção (mm)	Diâmetro Externo (mm)	Cap. de Carga (kg)	Pressão de Inflação Máxima (Lb/pol <sup>2</sup> )	UTQG	TT/TL
13"	175/70R13	82T	5.0J	177	576	475	300	480 A A	TL
	185/70R13	86T	5.5J	189	590	530	300	480 A A	TL
	175/75R13	85T	5.0J	177	592	515	300	480 A A	TL
14"	185/60R14	82H	5.5J	189	578	475	300	480 A A	TL
	175/65R14	82H	5.0J	177	584	475	300	480 A A	TL
	185/65R14	86H	5.5J	189	596	530	300	480 A A	TL
	175/70R14	84T	5.0J	177	602	500	300	480 A A	TL
	185/70R14	88T	5.5J	189	616	560	300	480 A A	TL
	195/70R14	91T	6.0J	201	630	615	300	480 A A	TL
15"	175/75R14	87T	5.0J	177	618	545	300	480 A A	TL
	195/50R15	82V	6.0J	201	577	475	300	480 A A	TL
	185/55R15	82V	6.0J	194	585	475	300	480 A A	TL
	195/55R15	85V	6.0J	201	595	515	300	480 A A	TL
	185/60R15	84H	5.5J	189	603	500	300	480 A A	TL
	195/60R15	88V	6.0J	201	615	560	300	480 A A	TL
	205/60R15	91H	6.0J	209	627	615	300	480 A A	TL
	175/65R15	84H	5.0J	177	609	500	300	480 A A	TL
	185/65R15	88H	5.5J	189	621	560	300	480 A A	TL
	195/65R15	91V	6.0J	201	635	615	300	480 A A	TL
	205/65R15	94V	6.0J	209	647	670	300	480 A A	TL
	205/70R15	96H	6.0J	209	669	710	300	480 A A	TL
16"	215/70R15	98H	6.5J	221	683	750	300	480 A A	TL
	195/50R16	84V	6.0J	201	602	500	300	480 A A	TL
	185/55R16	83V	6.0J	195	610	487	300	480 A A	TL
	195/55R16	87V	6.0J	201	620	545	300	480 A A	TL
	205/55R16	94W	6.5J	214	632	670	350	480 A A	TL
	215/55R16	93V	7.0J	226	642	650	300	480 A A	TL
	225/55R16	95V	7.0J	233	654	690	300	480 A A	TL
	205/60R16	92V	6.0J	209	652	630	300	480 A A	TL
	215/60R16 XL	99V	6.5J	221	664	775	350	480 A A	TL
16"	225/60R16	98H	6.5J	228	676	750	300	480 A A	TL
	235/60R16	100H	7.0J	240	688	800	300	480 A A	TL
	205/65R16	95H	6.0J	209	672	690	300	480 A A	TL
	215/65R16	98V	6.5J	221	686	750	300	480 A A	TL
17"	205/40R17 XL	84W	7.5J	212	596	500	350	480 A A	TL
	215/40R17 XL	87W	7.5J	218	604	545	350	480 A A	TL
	205/45R17 XL	88W	7.0J	206	616	560	350	480 A A	TL
	215/45R17 XL	91W	7.0J	213	626	615	350	480 A A	TL
	225/45R17 XL	94W	7.5J	225	634	670	350	480 A A	TL
	205/50R17 XL	93W	6.5J	214	638	650	350	480 A A	TL
	215/50R17 XL	95W	7.0J	226	648	690	350	480 A A	TL
	225/50R17 XL	98W	7.0J	233	658	750	350	480 A A	TL
	215/55R17 XL	98W	7.0J	226	668	750	350	480 A A	TL
	225/55R17 XL	101W	7.0J	233	680	825	350	480 A A	TL
18"	235/55R17 XL	103W	7.5J	245	690	875	350	480 A A	TL
	225/40R18	92W	8.0J	230	637	630	350	480 A A	TL
	235/40R18	95W	8.5J	241	645	690	350	480 A A	TL
	245/40R18	97W	8.5J	248	653	730	350	480 A A	TL
	215/45R18	93W	7.0J	213	651	650	350	480 A A	TL
	225/45R18	95W	7.5J	225	659	690	350	480 A A	TL
	235/45R18	98W	8.0J	236	669	750	350	480 A A	TL
	245/45R18	100W	8.0J	243	677	800	350	480 A A	TL
	225/50R18	95W	7.0J	233	683	690	300	480 A A	TL
	235/50R18	97V	7.5J	245	693	730	300	480 A A	TL
18"	215/55R18	99V	7.0J	226	693	775	350	480 A A	TL
	225/55R18	98V	7.0J	233	705	750	300	480 A A	TL
	235/55R18	100V	7.5J	245	715	800	300	480 A A	TL
	225/60R18	100H	6.5J	228	727	800	300	480 A A	TL
	235/60R18	107V	7.0J	240	739	975	350	480 A A	TL

Made in China







----- Site do Inmetro ----- ▼



Sites de  
Interesse



Mapa  
do Site



Ouvidoria



Fale com  
o Inmetro

Certificados

Produtos

Serviços

Empresas

Organismos  
Acreditados



voltar

Produtos e Serviços com Conformidade Avaliada



topo

## Certificados

Resultado da Consulta:

1 Certificado(s)

230 Produtos(s)

0 Serviços(s)

● Página 1

**Certificador:** [CELAC](#) **Nº Certificado:** [CN-PNEU-0060-2024-CR](#) **Tipo:** [Produto](#) **Emissão:** [15/04/2024](#)

**Validade:** [14/04/2028](#) **Status do Certificado:** [Ativo](#) [Doc.Normativo](#) Portaria Inmetro nº 379 de 14/09/2021

CNPJ/CPF	Razão Social / Nome (PF)	Nome fantasia	Endereço	Status	Papel da empresa
19416534000121	ZC RUBBER BRAZIL IMPORTAÇÃO E EXPORTAÇÃO LTDA.	ZC RUBBER	R MAESTRO GABRIEL MIGLIORI, 577 - SALA: 53/5 - LIMÃO - 5312, - BRASIL Tel: 11 95334-9302 Email: sofia@zc-rubber.com.br	ATIVO	SOLICITANTE
▼ Marca	▼ Modelo	▼ Importado	▼ Descrição		
CHAOYANG	Z-108 -0081	SIM	185/55R15 82V TL		
CHAOYANG	Z-108 -0082	SIM	185/55R16 83V TL		
CHAOYANG	Z-108 -0083	SIM	195/55R15 85V TL		
CHAOYANG	Z-108 -0084	SIM	195/55R16 87V TL		
CHAOYANG	Z-108 -0085	SIM	195/60R15 88V TL		
CHAOYANG	Z-108 -0086	SIM	205/55R16 94W TL		
CHAOYANG	Z-108 -0087	SIM	205/60R16 92V TL		
CHAOYANG	Z-108 -0088	SIM	215/55R16 93V TL		
CHAOYANG	Z-108 -0089	SIM	215/55R17 98W TL		
CHAOYANG	Z-108 -0090	SIM	225/55R16 95V TL		
CHAOYANG	Z-108 -0091	SIM	225/55R17 101W TL		
CHAOYANG	Z-108 -0092	SIM	235/55R17 103W TL		
RISEN	Z-108 0301040610182C02J101	SIM	195/60R15 88V TL		
RISEN	Z-108 0301042610183C02J101	SIM	195/55R15 85V TL		
RISEN	Z-108 03010430001C1C02J101	SIM	205/55R16 94W TL		
RISEN	Z-108 0301046380129C02J101	SIM	185/55R16 83V TL		
TRAZANO	Z-108 -0069	SIM	185/55R15 82V TL		
TRAZANO	Z-108 -0070	SIM	185/55R16 83V TL		
TRAZANO	Z-108 -0071	SIM	195/55R15 85V TL		
TRAZANO	Z-108 -0072	SIM	195/55R16 87V TL		
TRAZANO	Z-108 -0073	SIM	195/60R15 88V TL		
TRAZANO	Z-108 -0074	SIM	205/55R16 94W TL		
TRAZANO	Z-108 -0075	SIM	205/60R16 92V TL		
TRAZANO	Z-108 -0076	SIM	215/55R16 93V TL		
TRAZANO	Z-108 -0077	SIM	215/55R17 98W TL		
TRAZANO	Z-108 -0078	SIM	225/55R16 95V TL		
TRAZANO	Z-108 -0079	SIM	225/55R17 101W TL		
TRAZANO	Z-108 -0080	SIM	235/55R17 103W TL		
WESTLAKE	PR STANDARD - Z-108 - 10	SIM	205/60R16 92V TL		
WESTLAKE	PR STANDARD - Z-108 - 11	SIM	185/55R15 82V TL		
WESTLAKE	PR STANDARD - Z-108 - 12	SIM	215/55R16 93V TL		



WESTLAKE	PR STANDARD - Z-108 - 13	SIM	225/55R16 95V TL
WESTLAKE	PR STANDARD - Z-108 - 14	SIM	235/55R18 100V TL
WESTLAKE	PR STANDARD - Z-108 - 15	SIM	195/55R16 87V TL
WESTLAKE	PR STANDARD - Z-108 - 16	SIM	185/55R16 83V TL
WESTLAKE	PR STANDARD - Z-108 - 17	SIM	225/55R18 98V TL
WESTLAKE	PR STANDARD - Z-108 - 8	SIM	195/60R15 88V TL
WESTLAKE	PR STANDARD - Z-108 - 9	SIM	195/55R15 85V TL
WESTLAKE	STANDARD Z-108 22555R1898VTL	SIM	225/55R18 98V TL
WESTLAKE	Z-108 -0057	SIM	185/55R15 82V TL
WESTLAKE	Z-108 -0058	SIM	185/55R16 83V TL
<b>WESTLAKE</b>	<b>Z-108 -0059</b>	<b>SIM</b>	<b>195/55R15 85V TL</b>
WESTLAKE	Z-108 -0060	SIM	195/55R16 87V TL
WESTLAKE	Z-108 -0061	SIM	195/60R15 88V TL
WESTLAKE	Z-108 -0062	SIM	205/55R16 94W TL
WESTLAKE	Z-108 -0063	SIM	205/60R16 92V TL
WESTLAKE	Z-108 -0064	SIM	215/55R16 93V TL
WESTLAKE	Z-108 -0065	SIM	215/55R17 98W TL
WESTLAKE	Z-108 -0066	SIM	225/55R16 95V TL
WESTLAKE	Z-108 -0067	SIM	225/55R17 101W TL
WESTLAKE	Z-108 -0068	SIM	235/55R17 103W TL



ECOLOGY

DISEÑO CENTRAL

El diseño central brinda una mayor estabilidad reduciendo el ruido.

DISEÑO LATERAL

Diseño lateral reforzado.

BANDA DE RODAJE

Los pasos laterales distribuidos uniformemente reducen el ruido y brindan una mayor rigidez entre los bloques del diseño.



CARÁCTERÍSTICAS



EFICIENCIA



ADHERENCIA



RUIDO EXTERNO



SILENCIOSO









CONFORTABLE



TRACCIÓN

MEDIDAS	12 - 15
SERIES	50 - 80
IND. VELOCIDAD	H - Y

ARO	MEDIDA	IND. CARGA	IND. VEL.	ANCHO DE SECCIÓN (mm)	DIÁMETRO EXTERNO (mm)	PRODUNFIDAD DE SURCOS (mm)	CARGA MÁX (kg)	PRESIÓN MÁX (kPa)			
12	145/70R12	69	T	150	509	6.5	325	300	E	E	E
	155/65R13	73	T	157	532	7.5	365	300			E
	155/70R13	75	T	157	548	7.5	387	300			E
	155/80R13	79	T	157	578	7.5	437	300			E
	165/65R13	77	H	170	544	7.5	412	300			E
13	165/70R13	79	T	170	562	7.5	437	300	E	E	E
	165/80R13	83	T	165	594	7.5	487	300			E
	175/60R13	77	T	177	540	7.5	412	300			E
	175/65R13	80	T	177	558	7.5	450	300			E
	175/70R13	82	T	177	576	7.5	475	300	E	E	
	175/75R13	84	T	177	594	7.5	500	300	E	E	
	185/70R13	86	T	189	590	8	530	300			
14	185/70R14	88	T	189	616	8	560	300	E	E	
	155/65R14	75	T	157	558	7.5	387	300			E
	155/70R14	77	T	157	574	6.8	412	300			E
	165/60R14	75	H	170	554	7.5	387	300	E	E	E
	165/65R14	79	T	170	570	7.5	437	300			E
	165/70R14	81	T	170	588	7.5	462	300			E
	175/60R14	79	H	177	566	7.5	437	300			E
	175/65R14	82	H	177	584	8	475	300	E	C	E
	175/70R14	88	T	177	602	8	560	340			
	175/75R14	86	T	177	618	7.5	530	300	E	E	E
	185/55R14	80	H	194	560	6.8	450	300			E
	185/60R14	82	H	189	578	7.5	475	300	E	E	
	185/65R14	86	H	189	596	8	530	300	E	C	E
	195/60R14	86	T	201	590	8	530	300	E	E	
15	195/65R14	89	H	201	610	8	580	300	E	C	E
	195/70R14	91	T	201	630	8	615	300	E	E	
	205/60R14	88	T	209	602	7.5	560	300			
	205/70R14	95	H	209	644	8	690	300	E	E	E
	215/70R14	96	H	221	658	8	710	300	E	E	E
	145/65R15	72	T	150	569	6.8	355	300			E
	165/60R15 XL	81	H	170	579	6.8	462	340			
	165/65R15	81	T	170	595	6.8	462	300			
	175/55R15	77	V	182	573	6.8	412	300			
	175/60R15	81	H	177	591	6.8	462	300			
	175/65R15	84	H	177	609	8	500	300	E	C	
	185/55R15	82	V	194	585	8	475	300	E	C	
	185/60R15 XL	88	H	189	603	8	560	340	E	E	
	185/65R15	88	H	189	621	8	560	300	E	C	
	195/50R15	82	V	201	577	8	475	300	E	B	
	195/55R15	85	V	201	595	8	515	300	E	C	

ARO	MEDIDA	IND. CARGA	IND. VEL.	ANCHO DE SECCIÓN (mm)	DIÁMETRO EXTERNO (mm)	PROFUNDIDAD DE SURCOS (mm)	CARGA MÁX (kg)	PRESIÓN MÁX (kPg)			
12	195/60R15	88	H	201	615	8	560	300	E	C	2
13	195/65R15	91	V	201	635	8	615	300	E	C	2
	205/60R15	91	V	209	627	8	615	300	E	C	2
	205/65R15	94	H	209	647	8.5	670	300	E	C	2
	205/70R15	96	T	209	669	8	710	300	E	E	1
	215/60R15	94	H	221	639	8	670	300	E	C	2
	215/65R15	96	H	221	661	8	710	300	E	C	2
	215/70R15	98	H	221	683	8	750	300	E	E	2
	225/60R15	96	V	228	651	8	710	300	E	C	2
	175/50R16	77	V	182	582	6.8	412	300			
	185/50R16	81	V	194	592	6.8	462	300			
	185/55R16	83	V	194	610	6.8	487	300			
14	195/50R16	84	V	201	602	8	500	300			
	195/55R16	87	V	201	620	8	545	300	E	C	2
	195/60R16	89	H	201	640	8	580	300	E	C	2
	205/55R16	91	V	214	632	8	615	300	E	C	2
	205/60R16	92	V	209	652	8	630	300	E	C	2
	205/65R16	95	H	209	672	8	690	300	E	C	2
	215/55R16	93	V	226	642	8	650	300	E	C	2
	215/60R16 XL	99	H	221	664	8	775	340	E	E	2
	215/65R16	98	H	221	686	8	750	300			
	225/55R16	95	V	233	654	8	690	300	E	C	2
	225/60R16	98	V	228	676	8	750	300	E	C	2
	225/65R16	100	T	228	698	8	800	300			
	235/60R16	100	H	240	688	8	800	300	E	C	2
	235/65R16	103	T	240	712	8	875	300			
	215/55R17	94	V	226	668	8	670	300	E	C	2
	215/60R17	96	T	221	690	7.7	710	300			
	215/65R17	99	T	221	712	8	775	300			
	225/55R17	101	H	233	680	8	825	340	E	E	2
	225/60R17	99	H	228	702	8	775	300	E	C	2
15	225/65R17	102	H	228	724	8	850	300	E	C	2
	235/65R17	104	H	240	738	8	900	300			



----- Site do Inmetro ----- ▼



Certificados

Produtos

Serviços

Empresas

Organismos  
Acreditados



voltar

Produtos e Serviços com Conformidade Avaliada



topo

## Certificados

Resultado da Consulta:

1 Certificado(s)  
102 Produtos(s)  
0 Serviços(s)

Página 1

**Certificador:** [ABNT](#) **Nº Certificado:** [94.081/23](#) **Tipo:** [Produto](#) **Emissão:** [22/11/2023](#) **Validade:** [22/11/2027](#) **Status do Certificado:** [Ativo](#) [Doc.Normativo](#)

CNPJ/CPF	Razão Social / Nome (PF)	Nome fantasia	Endereço	Status	Papel da empresa
82534819000101	ANGELS INVESTIMENTOS LTDA.		AV. JOSÉ MARIA DE BRITO, 601 - - JD. DAS NAÇÕES - FOZ DO IGUAÇU, PR - BRASIL	ATIVO	SOLICITANTE
	ZODO TIRE CO., LIMITED		THE SOUTH OF YALUJINAG ROAD WENZHUNG, - - VILLAGE QINGHE - SHOUNGUANG CITY, - CHINA	ATIVO	CENTRO DE TECNOLOGIA/FABRICANTE

▼ Marca	▼ Modelo	▼ Importado	▼ Descrição
XBRI	ECOLOGY / 162112	SIM	185/55R15 82V TL
XBRI	ECOLOGY / 162116	SIM	195/55R15 85V TL
XBRI	ECOLOGY / 162118	SIM	205/60R15 91V TL
XBRI	ECOLOGY / 162124	SIM	225/60R15 96V TL
XBRI	ECOLOGY / 162125	SIM	195/55R16 87V TL
XBRI	ECOLOGY / 162127	SIM	205/55R16 91V TL
XBRI	ECOLOGY / 162128	SIM	205/60R16 92V TL
XBRI	ECOLOGY / 162130	SIM	215/55R16 93V TL
XBRI	ECOLOGY / 162133	SIM	225/55R16 95V TL
XBRI	ECOLOGY / 162134	SIM	225/60R16 98V TL
XBRI	ECOLOGY / 162136	SIM	215/55R17 94V TL
XBRI	ECOLOGY / 166374	SIM	195/60R15 88V TL
XBRI	ECOLOGY / 166375	SIM	215/60R16 95V TL
XBRI	FASTWAY / 159709	SIM	195/55R15 85V TL
XBRI	FASTWAY / 159711	SIM	195/60R15 88V TL
XBRI	FASTWAY / 159717	SIM	195/55R16 87V TL
XBRI	FASTWAY / 159718	SIM	205/55R16 91V TL
XBRI	FASTWAY / 159728	SIM	185/55R16 83V TL
XBRI	FASTWAY / 165075	SIM	185/55R15 82V TL
XBRI	FASTWAY / 166373	SIM	205/60R15 91V TL
XBRI	FORZA HT 2 / 162275	SIM	245/55R19 103W TL
XBRI	FORZA HT 2 / 162280	SIM	275/60R20 115V TL
XBRI	FORZA HT 2 / 166316	SIM	255/60R17 106V TL
ILINK	L-COMFORT68 / 166388	SIM	185/55R15 82V TL
ILINK	L-COMFORT68 / 166389	SIM	185/55R16 83V TL
ILINK	L-COMFORT68 / 166390	SIM	195/55R15 85V TL
ILINK	L-COMFORT68 / 166401	SIM	195/55R16 87V TL
ILINK	L-COMFORT68 / 166403	SIM	195/60R15 88V TL
ILINK	L-COMFORT68 / 166405	SIM	205/55R16 91V TL



ILINK	L-COMFORT68 / 166411	SIM	205/60R15 91V TL
ILINK	L-COMFORT68 / 166415	SIM	205/60R16 92V TL
ILINK	L-COMFORT68 / 166416	SIM	215/55R17 94V TL
ILINK	L-COMFORT68 / 166419	SIM	215/60R16 95V TL
ILINK	L-COMFORT68 / 166421	SIM	225/60R16 98V TL
ILINK	L-GRIP66 / 165870	SIM	185/55R15 82V TL
ILINK	L-GRIP66 / 165871	SIM	195/55R15 85V TL
ILINK	L-GRIP66 / 165874	SIM	205/60R15 91V TL
ILINK	L-GRIP66 / 165878	SIM	195/55R16 87V TL
ILINK	L-GRIP66 / 165879	SIM	205/60R16 92V TL
ILINK	L-GRIP66 / 165894	SIM	205/55R16 91V TL
ILINK	L-GRIP66 / 165983	SIM	215/55R16 93V TL
ILINK	L-GRIP66 / 166402	SIM	195/60R15 88V TL
ILINK	L-GRIP66 / 166414	SIM	225/60R15 96V TL
ILINK	L-GRIP66 / 166417	SIM	215/55R17 94V TL
ILINK	L-GRIP66 / 166418	SIM	215/60R16 95V TL
ILINK	L-GRIP66 / 166420	SIM	225/60R16 98V TL
ILINK	L-GRIP66 / 166425	SIM	225/55R16 95V TL
ILINK	L-GRIP66 / 170998	SIM	175/55R15 77V TL
ILINK	L-GRIP66 / 170999	SIM	185/55R16 83V TL
ILINK	L-SPORT26 / 166409	SIM	225/55ZR16 95W TL
ILINK	L-SPORT26 / 166412	SIM	215/55ZR16 97W TL
ILINK	L-SPORT26 / 166447	SIM	195/55R15 85V TL
ILINK	L-SPORT26 / 166448	SIM	205/55ZR16 91W TL
ILINK	L-ZEAL56 / 165993	SIM	235/55R18 100V TL
ILINK	L-ZEAL56 / 166422	SIM	205/55R16 91W TL
ILINK	L-ZEAL56 / 166423	SIM	215/55R16 93W TL
ILINK	L-ZEAL56 / 166427	SIM	215/55R17 94W TL
ILINK	L-ZEAL56 / 166429	SIM	225/55R17 97V TL
ILINK	L-ZEAL56 / 166431	SIM	235/55R17 99V TL
ILINK	L-ZEAL56 / 166440	SIM	255/55R18 105V TL
ILINK	L-ZEAL56 / 166444	SIM	225/55R19 99V TL
ILINK	L-ZEAL56 / 166445	SIM	235/55R19 101V TL
ILINK	L-ZEAL56 / 171296	SIM	245/55R19 103V TL
ILINK	MULTIMATCH A/S / 171001	SIM	205/55R16 91V TL
ILINK	MULTIMATCH A/S / 171002	SIM	225/55R18 98V TL
ADERENZA	PERFORM / 158567	SIM	205/55R16 91W TL
ADERENZA	PERFORM / 158569	SIM	215/55R16 93W TL
ADERENZA	PERFORM / 158636	SIM	255/55R18 105V TL
ADERENZA	PERFORM / 158637	SIM	235/55R17 99V TL
ADERENZA	PERFORM / 158956	SIM	225/55R17 97V TL
ADERENZA	PERFORM / 160245	SIM	215/55R17 94W TL
ADERENZA	PERFORM / 162764	SIM	225/55R19 99V TL
ADERENZA	PERFORM / 166368	SIM	205/55R16 94W TL
ADERENZA	PERFORM / 166369	SIM	225/55R17 101W TL
ADERENZA	PERFORM / 166370	SIM	235/55R17 103W TL
ADERENZA	PERFORM / 166371	SIM	215/55R18 95W TL
ADERENZA	PERFORM / 166372	SIM	235/55R18 100V TL
ADERENZA	SPEEDLINE / 158555	SIM	195/55R15 85V TL
ADERENZA	SPEEDLINE / 158557	SIM	195/60R15 88V TL
ADERENZA	SPEEDLINE / 158566	SIM	205/55R16 91V TL
ADERENZA	SPEEDLINE / 158568	SIM	205/60R16 92V TL
ADERENZA	SPEEDLINE / 158627	SIM	195/55R16 87V TL
ADERENZA	SPEEDLINE / 159476	SIM	215/60R16 95V TL
ADERENZA	SPEEDLINE / 159623	SIM	215/55R17 94V TL
ADERENZA	SPEEDLINE / 159714	SIM	205/60R15 91V TL
ADERENZA	SPEEDLINE / 159727	SIM	185/55R16 83V TL





ADERENZA	SPEEDLINE / 162085	SIM	225/60R16 98V TL
ADERENZA	SPEEDLINE / 164848	SIM	185/55R15 82V TL
ADERENZA	SPEEDLINE / 166367	SIM	195/55R16 91W TL
ADERENZA	SPEEDLINE D2 / 169648	SIM	185/55R15 82V TL
ADERENZA	SPEEDLINE D2 / 169652	SIM	195/55R15 85V TL
ADERENZA	SPEEDLINE D2 / 169656	SIM	195/60R15 88V TL
ADERENZA	SPEEDLINE D2 / 169658	SIM	205/60R15 91V TL
ADERENZA	SPEEDLINE D2 / 169663	SIM	205/55R16 91V TL
ADERENZA	SPEEDLINE D2 / 169664	SIM	205/60R16 92V TL
ADERENZA	SPEEDLINE D2 / 169672	SIM	215/60R16 95V TL
XBRI	SPORT+ / 159729	SIM	205/55R16 91W TL
XBRI	SPORT+ / 159730	SIM	215/55R16 93W TL
XBRI	SPORT+ / 159739	SIM	255/55R18 105V TL
XBRI	SPORT+ / 169064	SIM	225/55R19 99V TL
ILINK	THUNDERU09 / 171003	SIM	225/55R19 99V TL
ILINK	WINTER IL868 / 171000	SIM	195/55R15 85V TL





PURSUING  
REMARKABLE QUALITY  
CREATING  
WORLDWIDE BRAND





# EL916

Pneu comercial para todas as estações

Especialmente concebido para a condução no comércio da cidade

O composto otimizado da banda de rodagem oferece excelente durabilidade em condições de estradas desafiadoras

Tamanhos	Índice de carga e classificação de velocidade	Lonagem	Taxa de Rotulagem		
			Consumo	Aderência	Barulho
165R14C	102/100R	8PR	-	-	-
195/70R15C	104/102R	8PR	-	-	-
225/70R15C	112/110R	8PR	-	-	-
195/65R16C	104/102T	8PR	-	-	-
205/65R16C	107/105T	8PR	-	-	-
215/75R16C	113/111R	8PR	-	-	-
235/65R16C	115/113T	8PR	-	-	-
155R13C	90/88N	-	*	-	-
165R13C	94/92N	-	*	-	-
175/65R14C	90/88T	-	*	-	-
195R14C	106/104R	-	*	-	-
205/70R15C	106/104R	-	*	-	-
215/70R15C	109/107R	-	*	-	-
205/65R15C	102/100T	-	*	-	-
185/75R16C	104/102R	-	*	-	-
195/75R16C	107/105R	-	*	-	-
205/75R16C	113/111R	-	*	-	-
215/65R16C	109/107T	-	*	-	-
225/65R16C	112/110T	-	*	-	-



# EL805

Studess Whiter Sin com Spings mull-angle para fornecer excelente tração

O desing do padrão assimétrico oferece desgaste e estabilidade uniforme nas curvas em condições de estrada seca e molhada

Tamanhos	Índice de carga e classificação de velocidade	Lonagem	Taxa de Rotulagem		
			Consumo	Aderência	Barulho
175/65R14	82T	-	-	-	-
175/70R14	84Q	-	-	-	-
185/60R14	82T	-	-	-	-
185/65R14	86T	-	-	-	-
185/65R15	88T	-	-	-	-
195/65R15	91T	-	-	-	-
205/55R16	91T	-	-	-	-
225/65R17	102S/T	-	-	-	-
195/60R15	88S/T	-	-	-	-
205/60R16	92S/T	-	-	-	-
155/65R13	73T	-	-	-	-
165/70R13	79T	-	-	-	-
195/60R14	86H	-	-	-	-
185/60R15	84H/T	-	-	-	-
195/55R15	85H/V	-	-	-	-
205/65R15	94H/V	-	-	-	-
215/55R16	93H	-	-	-	-
215/55R16	97V XL	-	-	-	-
215/60R16	95H/T	-	-	-	-
215/50R17	91H,95VXL	-	-	-	-
215/55R17	94H,98VXL	-	-	-	-
225/50R17	94H,98VXL	-	-	-	-
225/55R17	101H/V XL	-	-	-	-
235/55R17	99H,103VXL	-	-	-	-
245/45R18	96V,100VXL	-	-	-	-



## Sistema de Cadastramento Unificado de Fornecedores - SICAF

**Declaração**

Declaramos para os fins exigidos na legislação, conforme documentação registrada no SICAF, que a situação do fornecedor no momento é a seguinte:

**Dados do Fornecedor**

CNPJ: 48.910.213/0001-87  
Razão Social: J.E. PNEUS LTDA  
Nome Fantasia: J.E. PNEUS  
Situação do Fornecedor: **Credenciado** Data de Vencimento do Cadastro: **01/01/2025**  
Natureza Jurídica: **SOCIEDADE EMPRESÁRIA LIMITADA**  
MEI: **Não**  
Porte da Empresa: **Micro Empresa**

**Ocorrências e Impedimentos**

Ocorrência: **Consta**  
Impedimento de Licitar: **Nada Consta**  
Ocorrências Impeditivas indiretas: **Nada Consta**  
Vínculo com "Serviço Público": **Nada Consta**

**Níveis cadastrados:**

Automática: a certidão foi obtida através de integração direta com o sistema emissor. Manual: a certidão foi inserida manualmente pelo fornecedor.

**I - Credenciamento****II - Habilitação Jurídica****III - Regularidade Fiscal e Trabalhista Federal**

Receita Federal e PGFN	Validade:	19/03/2025	Automática
FGTS	Validade:	13/11/2024	Automática
Trabalhista ( <a href="http://www.tst.jus.br/certidao">http://www.tst.jus.br/certidao</a> )	Validade:	05/04/2025	Automática

**IV - Regularidade Fiscal Estadual/Distrital e Municipal**

Receita Estadual/Distrital	Validade:	28/01/2025
Receita Municipal	Validade:	26/11/2024

**V - Qualificação Técnica****VI - Qualificação Econômico-Financeira**

Validade: 30/06/2025



## Sistema de Cadastramento Unificado de Fornecedores - SICAF

## Relatório de Ocorrências Ativas

## Dados do Fornecedor

CNPJ: 48.910.213/0001-87  
Razão Social: J.E. PNEUS LTDA  
Nome Fantasia: J.E. PNEUS  
Situação do Fornecedor: Credenciado

## Ocorrência 1:

Tipo Ocorrência: Outros Tipos de Ocorrência  
UASG Sancionadora: 456578 - PREFEITURA MUN. DE BOA VISTA DA APARECIDA-PR  
Âmbito da Sanção: Município  
Prazo: Indeterminado Impeditiva: Não  
Número do Processo: 009/2024  
Descrição/Justificativa: NÃO CUMPRIU COM A PROPOSTA DE PREÇOS OFERTADA NO CERTAME, CAUSANDO ATRASOS E TRANSTORNOS NA SESSÃO.



# CONTROLADORIA-GERAL DA UNIÃO

Certidão negativa correccional (ePAD, CGU-PJ, CEIS, CNEP e CEPIM)

Consultado: **J.E. PNEUS LTDA**

CPF/CNPJ: **48.910.213/0001-87**

Certifica-se que, em consulta aos sistemas ePAD e CGU-PJ e aos cadastros CEIS, CNEP e CEPIM mantidos pela Corregedoria-Geral da União, **NÃO CONSTAM** registros de penalidades vigentes relativas ao CNPJ/CPF consultado.

*Destaca-se que, nos termos da legislação vigente, os referidos cadastros consolidam informações prestadas pelos entes públicos, de todos os Poderes e esferas de governo.*

*Os Sistemas ePAD e CGU-PJ consolidam os dados sobre o andamento dos processos administrativos de responsabilização de entes privados no Poder Executivo Federal.*

*O Cadastro Nacional de Empresas Inidôneas e Suspensas (CEIS) apresenta a relação de empresas e pessoas físicas que sofreram sanções que implicaram a restrição de participar de licitações ou de celebrar contratos com a Administração Pública.*

*O Cadastro Nacional de Empresas Punidas (CNEP) apresenta a relação de empresas que sofreram qualquer das punições previstas na Lei nº 12.846/2013 (Lei Anticorrupção).*

*O Cadastro de Entidades Privadas sem Fins Lucrativos Impedidas (CEPIM) apresenta a relação de entidades privadas sem fins lucrativos que estão impedidas de celebrar novos convênios, contratos de repasse ou termos de parceria com a Administração Pública Federal, em função de irregularidades não resolvidas em convênios, contratos de repasse ou termos de parceria firmados anteriormente.*

Certidão emitida às 10:06:19 do dia 11/11/2024 , com validade até o dia 11/12/2024.

Link para consulta da verificação da certidão <https://certidoes.cgu.gov.br/>

Código de controle da certidão: XMZKW6rW7zBqP3lHkqFs

*Qualquer rasura ou emenda invalidará este documento.*



# CONTROLADORIA-GERAL DA UNIÃO

Certidão negativa correccional (ePAD, CGU-PJ, CEIS, CNEP e CEPIM)

Consultado: **EDITE SILVA AQSENEN**

CPF/CNPJ: **706.392.219-04**

Certifica-se que, em consulta aos sistemas ePAD e CGU-PJ e aos cadastros CEIS, CNEP e CEPIM mantidos pela Corregedoria-Geral da União, **NÃO CONSTAM** registros de penalidades vigentes relativas ao CNPJ/CPF consultado.

*Destaca-se que, nos termos da legislação vigente, os referidos cadastros consolidam informações prestadas pelos entes públicos, de todos os Poderes e esferas de governo.*

*Os Sistemas ePAD e CGU-PJ consolidam os dados sobre o andamento dos processos administrativos de responsabilização de entes privados no Poder Executivo Federal.*

*O Cadastro Nacional de Empresas Inidôneas e Suspensas (CEIS) apresenta a relação de empresas e pessoas físicas que sofreram sanções que implicaram a restrição de participar de licitações ou de celebrar contratos com a Administração Pública.*

*O Cadastro Nacional de Empresas Punidas (CNEP) apresenta a relação de empresas que sofreram qualquer das punições previstas na Lei nº 12.846/2013 (Lei Anticorrupção).*

*O Cadastro de Entidades Privadas sem Fins Lucrativos Impedidas (CEPIM) apresenta a relação de entidades privadas sem fins lucrativos que estão impedidas de celebrar novos convênios, contratos de repasse ou termos de parceria com a Administração Pública Federal, em função de irregularidades não resolvidas em convênios, contratos de repasse ou termos de parceria firmados anteriormente.*

Certidão emitida às 10:06:33 do dia 11/11/2024 , com validade até o dia 11/12/2024.

Link para consulta da verificação da certidão <https://certidoes.cgu.gov.br/>

Código de controle da certidão: tG4TjpcCqp3xjwfBAYrS

*Qualquer rasura ou emenda invalidará este documento.*



## PROPOSTA COMERCIAL

AO MUNICÍPIO DE MARMELEIRO - PARANÁ  
PREGÃO ELETRÔNICO Nº 66/2024  
PROCESSO LICITATÓRIO Nº 1599/2024

A empresa **J.E PNEUS LTDA**, pessoa jurídica de direito privado, inscrita no **CNPJ nº 48.910.213/0001-87, IE Nº.90978696-74**, localizada na Rua Vicente Machado, 2188 SALA 02 Centro, Fone **(42) 3622-6363**, E-mail: [licitacao@simaopneus.com.br](mailto:licitacao@simaopneus.com.br), Guarapuava-Paraná. Apresenta sua proposta comercial relativa ao procedimento licitatório, conforme este Edital e seus Anexos.

Item	Qtd.	Descrição	Marca	Modelo	Valor Unit.	Valor Total
19	32	Pneu 175/70 R13, novo, radial, índice de carga 82 (475KG), índice de velocidade T (190KM/H), aderência A e índice de temperatura B, selo de aprovação INMETRO, etiqueta conforme portaria INMETRO 544/2012. Prazo de garantia mínimo de 5 anos. (Pneu novo, não remanufaturado, não recauchutado e não remoldado). <b>Sugestões de Marca: CONTINENTAL, PIRELLI, FIRESTONE, BRIGESTONE, GOODYEAR OU SIMILAR.</b>	FORCEUM	ECOSA	R\$ 245,00	R\$ 7.840,00
						R\$ 7.840,00

**VALOR TOTAL DA PROPOSTA R\$7.840,00(Sete Mil, Oitocentos e Quarenta Reais)**

**PRAZO DE VALIDADE DA PROPOSTA:** 60 (SESSENTA) DIAS

**PRAZO DE ENTREGA: (10 DIAS)**, a contar da data de recebimento da Autorização de Fornecimento

**PRAZO DE FORNECIMENTO:** será de 12 meses, contados a partir da assinatura da Ata de Registro de Preços

### DADOS BANCARIOS

Banco: **SICOOB** - Agência: nº **4368-GUARAPUAVA** - C/C: nº **75131-6**

**DECLARAMOS**, para os fins de direito, e sob as penas da Lei, na qualidade de Proponente do procedimento licitatório, supra citado, que nossos produtos (pneus) são de 1ª linha, com borracha de primeiro uso e que atendem todos os quesitos de controle de qualidade e devidamente certificados, e de que todos os pneus cotados atendem as normas da ABNT (Associação Brasileira de Normas Técnicas) – NBR 5531, NBR 6087, NBR 6088, atendendo integralmente as normas técnicas brasileiras vigentes, emanadas do competente órgão fiscalizador e certificador, com avaliação

Assinado de forma digital por EDITE SILVA  
AQSENEN:70639221904  
04  
0639221904  
Dados: 2024.11.11 13:45:40 -03'00'



de institutos acreditados pelo INMETRO e cumprem as normas, tais como: O Regulamento Técnico RTQ 41, a Portaria INMETRO nº 5, de 14 de janeiro de 2000 e a Norma INMETRO - NIEDQUAL-044, de julho de 2000. Os pneus serão fornecidos com prazo de fabricação inferior a 6 meses no ato da entrega

**Garantia:** os produtos possuem garantias contra defeitos de fabricação:

**Pneus:** 05 (cinco) anos contados a partir da data de recebimento em definitivo dos pneus.

**Câmaras de Ar:** 05 (cinco) anos contados a partir da data de recebimento em definitivo dos produtos.

**Protetores:** 05 (cinco) anos contados a partir da data de recebimento em definitivo dos produtos.

- Nos preços apresentados na proposta inclui-se todos os custos e despesas, tais como: ofertados através de lances verbais, custos diretos e indiretos, tributos incidentes, taxa de administração, serviços, encargos sociais, trabalhistas, seguros, treinamento, lucro, transporte, bem como a entrega, e outros necessários ao cumprimento integral do objeto deste Edital e seus Anexos.
- **CUMRE-NOS** informar-lhes ainda que examinamos os documentos da licitação, inteirando-nos dos mesmos para elaboração da presente proposta, e ainda que concordamos com todas as condições estabelecidas no Edital
- **DECLARAMOS** que os itens e marcas ofertadas em nossa proposta contêm o Certificado emitido pelo INMETRO, exceto para pneus de máquinas pesadas, conforme Regulamento do Instituto, com possibilidade da verificação, no momento de entrega, da marca do INMETRO localizada nos flancos do pneu e uma sequência de três números que identifica a empresa fabricante.

Guarapuava/PR, em 11 de novembro de 2024.

EDITE SILVA  
AQSENEN:7  
0639221904

Assinado de forma  
digital por EDITE SILVA  
AQSENEN:7063922190  
4  
Dados: 2024.11.11  
13:46:25 -03'00'

**J.E PNEUS LTDA**

CNPJ 48.910.213/0001-87

**EDITE SILVA AQSENEN**

*Sócia Administradora*

RG Nº 5.503.651-9 (SESP/PR) - CPF/MF Nº 706.392.219-04

Rua Vicente Machado, 2188 – SALA 02 Centro

Guarapuava/PR – CEP 85010-260

		Ministério do Meio Ambiente Instituto Brasileiro do Meio Ambiente e dos Recursos Naturais Renováveis CADASTROS TÉCNICOS FEDERAIS CERTIFICADO DE REGULARIDADE - CR			
<b>Registro n.º</b>	<b>Data da consulta:</b>	<b>CR emitido em:</b>	<b>CR válido até:</b>		
232249	19/06/2024	22/05/2024	22/08/2024		
<b>Dados básicos:</b>					
CNPJ : 03.400.570/0001-67 Razão Social : PNEUS LE FORT DO BRASIL LTDA. Nome fantasia : PNEUS LE FORT DO BRASIL LTDA. Data de abertura : 14/08/1999					
<b>Endereço:</b>					
logradouro: RODOVIA BR 277 KM 590 NR. 9152 N.º: 9152 Complemento: Bairro: PARQUE SAO PAULO Município: CASCABEL CEP: 85818-560 UF: PR					
<b>Cadastro Técnico Federal de Atividades Potencialmente Poluidoras  e Utilizadoras de Recursos Ambientais – CTF/APP</b>					
<b>Código</b>	<b>Descrição</b>				
21-45	Importação de pneus e similares - Resolução CONAMA nº 416/2009				
Conforme dados disponíveis na presente data, CERTIFICA-SE que a pessoa jurídica está em conformidade com as obrigações cadastrais e de prestação de informações ambientais sobre as atividades desenvolvidas sob controle e fiscalização do Ibama, por meio do CTF/APP.					
O Certificado de Regularidade emitido pelo CTF/APP não desobriga a pessoa inscrita de obter licenças, autorizações, permissões, concessões, alvarás e demais documentos exigíveis por instituições federais, estaduais, distritais ou municipais para o exercício de suas atividades					
O Certificado de Regularidade emitido pelo CTF/APP não habilita o transporte e produtos e subprodutos florestais e faunísticos.					
<b>Chave de autenticação</b>			7RZWI9P59G33EQSL		



# FORCEUM

TYRES THAT PROTECT YOU



OCTA

## Certificações Mundiais



ISO 9001



SNI  
Indonesia



DOT  
USA



E. Mark  
Europe



INMETRO  
Brazil



CCC  
China



GSO  
Gulf countries



ISI  
India



SABS  
South Africa



SON  
Nigeria



@Forceum\_Radial



Forceum Radial



@Forceum\_Radial

**#DRIVEWITHPRIDE**



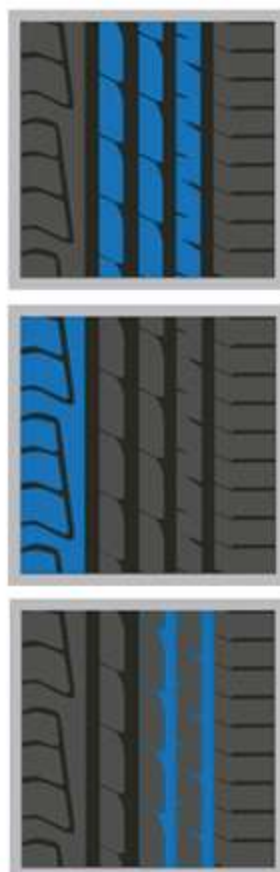

**Três colunas centrais**  
Proporciona excelente aderência, desempenho de frenagem e estabilidade de direção.

**Padrão lateral seco**  
O bloco lateral rígido assegura um contato estável com a superfície e proporciona curvas ideais.

**Sulcos laterais com tecnologia ACQUATECH®**  
Esse padrão proporciona estabilidade e aderência em terrenos encharcados escoando rapidamente a água dos pneus e evitando aquaplanagem.

OCTA

CARRO DE PASSEIO

245/35 ZR21	96Y XL
225/30 ZR20	85Y XL
275/30 ZR20	97Y XL
225/35 ZR20	93Y XL
245/35 ZR20	95Y XL
235/40 ZR20	96Y XL
245/40 ZR20	99Y XL

225/35 ZR19	88Y XL
225/40 ZR19	93Y XL
245/40 ZR19	98W XL
235/45 ZR19	99Y XL
245/45 ZR19	102Y XL
235/55 R19	105V XL
225/40 ZR18	92Y XL

245/45 ZR18	100Y XL
225/50 ZR18	99W XL
235/50 ZR18	101Y XL
195/45 ZR17	85W XL
205/45 ZR17	88W XL
245/50 ZR17	99W
215/55 ZR17	98W XL

225/55 ZR17	101W XL
195/50 R16	88V XL
205/50 ZR16	91W XL
195/55 R16	91V XL
205/55 ZR16	94W XL
205/60 R16	96V XL
215/60 R16	99V XL
225/60 ZR16	102W XL

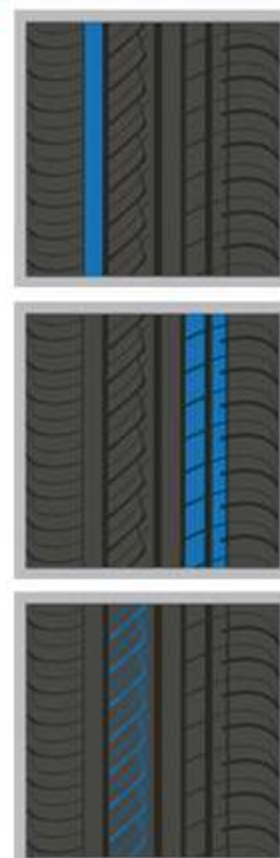

**Coluna estabilizadora**  
Proteção extra contra desgaste irregular e cortes.

**Duas colunas circunferenciais**  
Proporciona mais estabilidade na direção e resposta rápida ao volante.

**Bandas laterais multilaminadas**  
Escoa a água rapidamente evitando aquaplanagem.

ECOSA

CARRO DE PASSEIO

195/60 R16	89V
195/55 R15	89V XL
205/60 R15	91V
185/65 R15	88H
195/65 R15	91H

205/65 R15	94V
175/65 R14	82H
175/70 R14	84T
185/70 R14	88H
195/70 R14	91H

205/70 R14	97H
175/70 R13	82H
165/80 R13	83T



**Banda de Rodagem direcional em “V”**  
Desenho de alto desempenho em pistas secas e molhadas, escoa rapidamente a água e proporciona uma excelente aderência em superfícies encharcadas, além de manter a estabilidade em altas velocidades.

**Sulcos centrais exclusivos**  
Desenvolvido para escoar a água rapidamente e evitar a aquaplanagem, oferecendo assim um desempenho superior em piso molhado..

**Ombros laterais reforçados**  
Garante excelente tração e permite maior estabilidade nas curvas.

HEXA-R

CARRO DE PASSEIO

235/30 ZR20	88Y XL
215/35 ZR19	85Y XL
235/35 ZR19	91Y XL
245/35 ZR19	93Y XL

225/40 ZR19	93Y XL
215/40 ZR18	89Y XL
235/40 ZR18	95Y XL
245/40 ZR18	97Y XL

205/45 ZR18	90W XL
225/45 ZR18	95Y XL
205/40 ZR17	84W XL
245/45 ZR17	99W XL

205/50 ZR17	93Y XL
225/50 ZR17	98W XL
185/55 R16	87V XL
185/60 R15	88V XL



**Desenho simétrico**  
Proporciona conforto e segurança na direção.

**Ranhas largas e multilaminadas**  
Oferece excelente aderência e estabilidade em piso seco e molhado.

**Maior profundidade dos sulcos**  
Desenvolvido para o máximo conforto na condução.

TRIDEKA

CARRO DE PASSEIO

185/65 R15	88V
------------	-----

185/65 R14	86H
------------	-----

185/70 R14	88H
------------	-----

175/60 R13	77H
165/65 R13	77T
175/70 R13	82H



**Sulcos laterais em ângulos de 45 graus com blocos grandes**

Escoa a água rapidamente enquanto reduz ruídos.

**Ranhurinhas centrais retas**

Escoa a água com mais facilidade e evita a aquaplanagem proporcionando um desempenho superior em pisos secos e molhados.

**Costela central direcional**

Oferece estabilidade e precisão na direção em altas velocidades.



**CARRO DE PASSEIO**

**HENA**

225/50 ZR18	99W XL	225/45 ZR17	94W XL	215/55 ZR16	97W XL	205/55 R15	88V
205/40 ZR17	84W XL	235/45 ZR17	97W XL	225/55 ZR16	99W XL	185/60 R15	84H
215/40 ZR17	87W XL	215/50 ZR17	95W XL	215/65 R16	102V XL	225/60 R15	96V
245/40 ZR17	95W XL	205/45 R16	87W XL	195/50 R15	82V	215/65 R15	96H
215/45 ZR17	91W XL	225/50 ZR16	96W XL	205/50 ZR15	89W XL	205/60 R14	88H

**Três sulcos principais**

Permite o escoamento mais rápido da água e evita a aquaplanagem.



**Duas colunas centrais**

Proporciona mais estabilidade na direção e resposta rápida ao volante.



**Padrão**

**multilaminado**

Garante excelente aderência e proporciona mais segurança e estabilidade ao dirigir.



**PNEUS COMERCIAIS**

**DIGON LT**

195 R15C 8PR	106/104R
185 R 14 C 8PR	102/100S
195 R14C 8PR	106/104P
175 R 13 C 8PR LT	97/95 R

**Sulcos sequenciais**

Oferecem mais aderência e estabilidade nas curvas e em superfícies molhadas.



**All-Season**

Proporciona excelente tração e manuseio em todas as estações do ano.



**Desenho de piso assimétrico**

Garante baixo ruído para maior conforto na direção.



**Micro-ranhurinhas**

Permite um mecanismo autolimpante e antiderrapante.



**HIGHWAY TERRAIN SUV TIRE**

**HEPTAGON HT**

285/65 R17	116H
215/70 R16	100H

**Coluna Direcional**

Ajuda a manter a estabilidade em rodovias.



**Blocos grandes multilaminados**

Oferece mais aderência em superfícies secas e molhadas.



**Ranhurinhas largas**

Possibilita o escoamento da lama de maneira mais eficiente.



**ALL TERRAIN SUV TIRE**

**ATZ**

235/70 R16	109S XL
235/70 R15	114/110 Q
235/75 R15	116/113 Q

**Blocos grandes multilaminados**

Oferece mais aderência em superfícies secas e molhadas.



**Coluna Direcional**

Ajuda a manter a estabilidade em rodovias..



**Ranhurinhas largas**

Possibilita o escoamento da lama de maneira mais eficiente.

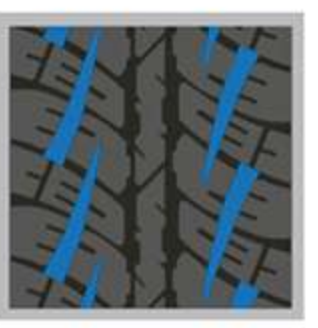

**Decoração do bloco de apoio**

Adiciona uma borda atraente ao padrão do pneu.



**ALL TERRAIN SUV TIRE**

**ATZ R**

31X10.5 R15 LT 6PR	109Q
185/70 R14 LT 8PR	88S



**Três colunas centras**

Permite estabilidade na condução, enquanto as lamelas multi-adaptáveis minimizam a resistência ao rolamento e melhoram a frenagem.

**Padrão lateral**

O bloco rígido garante boas curvas, reforçando a rastreabilidade da linha.

**Padrão do lado molhado**

Os dois sulcos largos e multilaminados permitem o escoamento da água mais rápido evitando a aquaplanagem enquanto o padrão minimiza o ruído para proporcionar mais conforto.

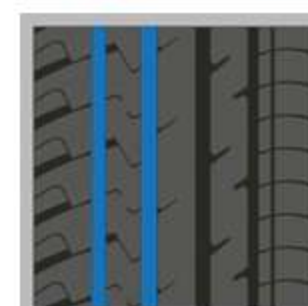
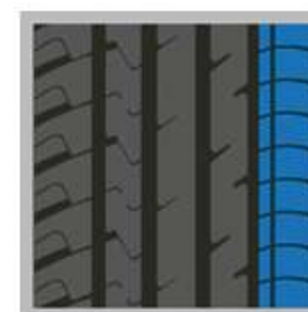
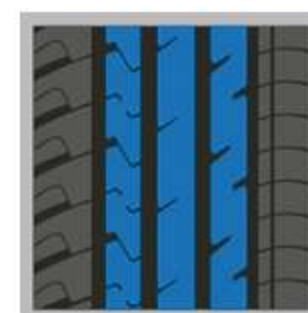
**SUV****PENTA**

265/35 R22 102V **XL**  
305/40 ZR22 114W **XL**  
275/45 R22 112V **XL**  
265/40 ZR21 105Y **XL**  
265/45 R20 108V **XL**

255/50 R20 109W **XL**  
265/50 R20 112V **XL**  
275/55 R20 117V **XL**  
265/50 R19 110V **XL**

255/55 R19 111V **XL**  
225/60 R18 104V **XL**  
235/60 R18 107V **XL**  
265/60 R18 114V **XL**

225/65 R17 106V **XL**  
235/65 R17 108H **XL**  
265/65 R17 116H **XL**  
265/70 R16 116H **XL**

**Padrão para piso molhado com ranhuras múltiplas**

Possibilita a evacuação rápida da água para melhor manuseio e tração em piso molhado.

**Padrão para piso seco com blocos grandes e ranhuras duplas**

O bloco rígido garante boas curvas e estabilidade na direção.

**Coluna Central**

Proporciona melhor estabilidade na direção em condições molhadas e secas.

**SUV****HEPTAGON SUV**

295/30 ZR22 103Y **XL**  
265/40 R22 106Y **XL**  
295/35 ZR21 107Y **XL**  
315/35 ZR20 110W **XL**  
275/40 ZR20 106Y **XL**

255/45 R20 105V **XL**  
275/45 R20 110V **XL**  
275/45 ZR19 108W **XL**  
285/45 R19 111V **XL**  
235/50 R19 103V **XL**

255/50 ZR19 107W **XL**  
215/55 R18 99V **XL**  
235/55 R18 104V **XL**  
255/55 R18 109V **XL**  
255/60 R18 112V **XL**

215/60 R17 100V **XL**  
235/60 R17 102H  
255/60 R17 110V **XL**

**Grandes blocos centrais com sulcos profundos**

Possibilita penetrar em terrenos lamacentos para estabelecer uma tração forte.

**Design de piso aberto combinado com os sulcos profundos**

Permite um mecanismo de auto-limpeza para eliminar os riscos de lama na estrada.

**Ranhuras setoriais assimétricas**

Empede o fluxo de lama para estabelecer para uma tração forte.

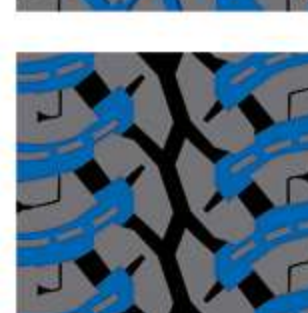
**MUD TERRAIN SUV TIRE****MT 08 PLUS**

275/55 R20 LT 115/112P  
33X12.5 R20 LT 114Q  
35X12.5 R20 LT 121Q  
265/65 R18 122/119Q

265/70 R17 LT 121/118P  
235/70 R16 LT 104/101Q  
245/75 R16 LT 10PR 120/116Q  
265/75 R16 LT 10PR 123/120 Q

235/75 R15 LT 104/101Q  
LT 27x8,5 R14 6PR 95Q  
165/80 R13 LT 8PR 94/92R

**NOTAS**

 : Disponível com inscrições laterais nas cores Preta ou Branca.

 : Em breve.

 : Disponível com faixa branca lateral (Vintage).

 : Disponível com inscrições laterais nas cores Preta, Branca ou Laranja.

**PT. ELANGPERDANA TYRE INDUSTRY**



Jl. Elang, Desa Sukahati, Citeureup, Bogor 16810 - INDONESIA

Telp. (021) 8765 105, Fax. (021) 8765 111, E-mail: marketing@eptyres.com

DISTRIBUTOR:

EDITION : FEBRUARY 2020



		Ministério do Meio Ambiente Instituto Brasileiro do Meio Ambiente e dos Recursos Naturais Renováveis <b>CADASTRO TÉCNICO FEDERAL</b> <b>CERTIFICADO DE REGULARIDADE - CR</b>			
<b>Registro n.º</b>	<b>Data da consulta:</b>	<b>CR emitido em:</b>	<b>CR válido até:</b>		
6836075	06/04/2023	06/04/2023	06/07/2023		
<b>Dados básicos:</b>					
CNPJ : 16.941.673/0001-86 Razão Social : LGN DISTRIBUIDORA DE PNEUS LTDA Nome fantasia : LGN DISTRIBUIDORA DE PNEUS LTDA Data de abertura : 15/08/2012					
<b>Endereço:</b>					
logradouro: RUA TAQUARI N.º: 1059 Complemento: Bairro: MOOCA Município: SAO PAULO CEP: 03166-001 UF: SP					
<b>Cadastro Técnico Federal de Atividades Potencialmente Poluidoras  e Utilizadoras de Recursos Ambientais – CTF/APP</b>					
<b>Código</b>	<b>Descrição</b>				
21-45	Importação de pneus e similares - Resolução CONAMA nº 416/2009				
<p>Conforme dados disponíveis na presente data, CERTIFICA-SE que a pessoa jurídica está em conformidade com as obrigações cadastrais e de prestação de informações ambientais sobre as atividades desenvolvidas sob controle e fiscalização do Ibama, por meio do CTF/APP.</p> <p>O Certificado de Regularidade emitido pelo CTF/APP não desobriga a pessoa inscrita de obter licenças, autorizações, permissões, concessões, alvarás e demais documentos exigíveis por instituições federais, estaduais, distritais ou municipais para o exercício de suas atividades</p> <p>O Certificado de Regularidade emitido pelo CTF/APP não habilita o transporte e produtos e subprodutos florestais e faunísticos.</p>					
<b>Chave de autenticação</b>			KC19G1PIGLDVAAHX		



Ministério do Meio Ambiente  
Instituto Brasileiro do Meio Ambiente e dos Recursos Naturais Renováveis  
CADASTROS TÉCNICOS FEDERAIS  
CERTIFICADO DE REGULARIDADE - CR



<b>Registro n.º</b>	<b>Data da consulta:</b>	<b>CR emitido em:</b>	<b>CR válido até:</b>
610146	27/08/2024	27/08/2024	27/11/2024

**Dados básicos:**

CNPJ : 06.089.521/0001-43  
 Razão Social : LINK COMERCIAL IMPORTADORA E EXPORTADORA LTDA  
 Nome fantasia : LINK COMERCIAL  
 Data de abertura : 01/02/2004

**Endereço:**

logradouro: RUA ARNOLDO HASS  
 N.º: 100 Complemento:  
 Bairro: CENTRO Município: POMERODE  
 CEP: 89107-000 UF: SC

**Cadastro Técnico Federal de Atividades Potencialmente Poluidoras  
e Utilizadoras de Recursos Ambientais – CTF/APP**

Código	Descrição
18-6	Comércio de combustíveis e derivados de petróleo
18-7	Comércio de produtos químicos e produtos perigosos
18-81	Comércio de produtos químicos e produtos perigosos - Resolução CONAMA nº 401/2008
20-21	Importação ou exportação de fauna nativa brasileira
20-22	Importação ou exportação de flora nativa brasileira
21-44	Importação de veículos automotores para fins de comercialização - Lei nº 8.723/1993
21-45	Importação de pneus e similares - Resolução CONAMA nº 416/2009

Conforme dados disponíveis na presente data, CERTIFICA-SE que a pessoa jurídica está em conformidade com as obrigações cadastrais e de prestação de informações ambientais sobre as atividades desenvolvidas sob controle e fiscalização do Ibama, por meio do CTF/APP.

O Certificado de Regularidade emitido pelo CTF/APP não desobriga a pessoa inscrita de obter licenças, autorizações, permissões, concessões, alvarás e demais documentos exigíveis por instituições federais, estaduais, distritais ou municipais para o exercício de suas atividades

O Certificado de Regularidade emitido pelo CTF/APP não habilita o transporte e produtos e subprodutos florestais e faunísticos.

<b>Chave de autenticação</b>	SKTTJCWVF1Y6997Z
------------------------------	------------------

		Ministério do Meio Ambiente Instituto Brasileiro do Meio Ambiente e dos Recursos Naturais Renováveis CADASTROS TÉCNICOS FEDERAIS CERTIFICADO DE REGULARIDADE - CR			
<b>Registro n.º</b>	<b>Data da consulta:</b>	<b>CR emitido em:</b>	<b>CR válido até:</b>		
216410	14/06/2024	14/06/2024	14/09/2024		
<b>Dados básicos:</b>					
CNPJ : 61.077.079/0001-43 Razão Social : MAGGION INDUSTRIAS DE PNEUS E MAQUINAS LTDA Nome fantasia : MAGGION Data de abertura : 26/10/1957					
<b>Endereço:</b>					
logradouro: RUA JOSÉ CAMPANELLA N.º: 501 Complemento: ATUAL 467 Bairro: MACEDO Município: GUARULHOS CEP: 07112-100 UF: SP					
<b>Cadastro Técnico Federal de Atividades Potencialmente Poluidoras  e Utilizadoras de Recursos Ambientais – CTF/APP</b>					
<b>Código</b>	<b>Descrição</b>				
9-6	Fabricação de pneumáticos				
Conforme dados disponíveis na presente data, CERTIFICA-SE que a pessoa jurídica está em conformidade com as obrigações cadastrais e de prestação de informações ambientais sobre as atividades desenvolvidas sob controle e fiscalização do Ibama, por meio do CTF/APP.					
O Certificado de Regularidade emitido pelo CTF/APP não desobriga a pessoa inscrita de obter licenças, autorizações, permissões, concessões, alvarás e demais documentos exigíveis por instituições federais, estaduais, distritais ou municipais para o exercício de suas atividades					
O Certificado de Regularidade emitido pelo CTF/APP não habilita o transporte e produtos e subprodutos florestais e faunísticos.					
<b>Chave de autenticação</b>			<b>M1KJ2WURDMSTPAR5</b>		

 <div style="text-align: center;"> Ministério do Meio Ambiente  Instituto Brasileiro do Meio Ambiente e dos Recursos Naturais Renováveis  <b>CADASTROS TÉCNICOS FEDERAIS</b>  <b>CERTIFICADO DE REGULARIDADE - CR</b> </div> 			
<b>Registro n.º</b>	<b>Data da consulta:</b>	<b>CR emitido em:</b>	<b>CR válido até:</b>
6228739	25/10/2024	25/10/2024	25/01/2025
<b>Dados básicos:</b>			
CNPJ : 20.707.920/0001-51 Razão Social : OAMIS PNEUS IMPORTAÇÃO E EXPORTAÇÃO LTDA ME Nome fantasia : OAMIS PNEUS IMPORTAÇÃO E EXPORTAÇÃO LTDA ME Data de abertura : 14/07/2014			
<b>Endereço:</b>			
logradouro: RUA VICENTE MACHADO N.º: 2188 Complemento: Bairro: CENTRO Município: GUARAPUAVA CEP: 85010-260 UF: PR			
<b>Cadastro Técnico Federal de Atividades Potencialmente Poluidoras  e Utilizadoras de Recursos Ambientais – CTF/APP</b>			
<b>Código</b>	<b>Descrição</b>		
18-80	Depósito de produtos químicos e produtos perigosos - Lei nº 12.305/2010		
21-45	Importação de pneus e similares - Resolução CONAMA nº 416/2009		
<p>Conforme dados disponíveis na presente data, CERTIFICA-SE que a pessoa jurídica está em conformidade com as obrigações cadastrais e de prestação de informações ambientais sobre as atividades desenvolvidas sob controle e fiscalização do Ibama, por meio do CTF/APP.</p> <p>O Certificado de Regularidade emitido pelo CTF/APP não desobriga a pessoa inscrita de obter licenças, autorizações, permissões, concessões, alvarás e demais documentos exigíveis por instituições federais, estaduais, distritais ou municipais para o exercício de suas atividades</p> <p>O Certificado de Regularidade emitido pelo CTF/APP não habilita o transporte e produtos e subprodutos florestais e faunísticos.</p>			
<b>Chave de autenticação</b>		MRG5127F3I382ZT9	





Ministério do Meio Ambiente  
Instituto Brasileiro do Meio Ambiente e dos Recursos Naturais Renováveis  
CADASTROS TÉCNICOS FEDERAIS  
CERTIFICADO DE REGULARIDADE - CR



Registro n.º	Data da consulta:	CR emitido em:	CR válido até:
6501058	11/03/2024	11/03/2024	11/06/2024

**Dados básicos:**

CNPJ : 22.301.988/0005-95  
 Razão Social : PROMETEON TYRE GROUP INDÚSTRIA BRASIL LTDA  
 Nome fantasia : PROMETEON TYRE GROUP INDÚSTRIA BRASIL LTDA  
 Data de abertura : 06/02/2017

**Endereço:**

logradouro: AV ELY CORREA  
 N.º: 1610 Complemento:  
 Bairro: DONA MERCEDES Município: GRAVATAI  
 CEP: 94180-212 UF: RS

**Cadastro Técnico Federal de Atividades Potencialmente Poluidoras  
e Utilizadoras de Recursos Ambientais – CTF/APP**

Código	Descrição
9-6	Fabricação de pneumáticos
21-3	Utilização de substâncias controladas - Protocolo de Montreal
21-45	Importação de pneus e similares - Resolução CONAMA nº 416/2009

Conforme dados disponíveis na presente data, CERTIFICA-SE que a pessoa jurídica está em conformidade com as obrigações cadastrais e de prestação de informações ambientais sobre as atividades desenvolvidas sob controle e fiscalização do Ibama, por meio do CTF/APP.

O Certificado de Regularidade emitido pelo CTF/APP não desobriga a pessoa inscrita de obter licenças, autorizações, permissões, concessões, alvarás e demais documentos exigíveis por instituições federais, estaduais, distritais ou municipais para o exercício de suas atividades

O Certificado de Regularidade emitido pelo CTF/APP não habilita o transporte e produtos e subprodutos florestais e faunísticos.

<b>Chave de autenticação</b>	MH64RHCSLERWES9C
------------------------------	------------------

		Ministério do Meio Ambiente Instituto Brasileiro do Meio Ambiente e dos Recursos Naturais Renováveis <b>CADASTROS TÉCNICOS FEDERAIS</b> <b>CERTIFICADO DE REGULARIDADE - CR</b>			
<b>Registro n.º</b>	<b>Data da consulta:</b>	<b>CR emitido em:</b>	<b>CR válido até:</b>		
4890956	25/10/2024	25/10/2024	25/01/2025		
<b>Dados básicos:</b>					
CNPJ : 07.493.402/0001-14 Razão Social : SIMÃO CIRINEU AQSENEN & CIA LTDA ME Nome fantasia : SIMÃO PNEUS & SERVIÇOS Data de abertura : 08/07/2005					
<b>Endereço:</b>					
logradouro: RUA CORONEL LUSTOSA - ATÉ 1298/1299 N.º: 755 Complemento: Bairro: CENTRO Município: GUARAPUAVA CEP: 85010-060 UF: PR					
<b>Cadastro Técnico Federal de Atividades Potencialmente Poluidoras  e Utilizadoras de Recursos Ambientais – CTF/APP</b>					
<b>Código</b>	<b>Descrição</b>				
18-80	Depósito de produtos químicos e produtos perigosos - Lei nº 12.305/2010				
21-45	Importação de pneus e similares - Resolução CONAMA nº 416/2009				
<p>Conforme dados disponíveis na presente data, CERTIFICA-SE que a pessoa jurídica está em conformidade com as obrigações cadastrais e de prestação de informações ambientais sobre as atividades desenvolvidas sob controle e fiscalização do Ibama, por meio do CTF/APP.</p> <p>O Certificado de Regularidade emitido pelo CTF/APP não desobriga a pessoa inscrita de obter licenças, autorizações, permissões, concessões, alvarás e demais documentos exigíveis por instituições federais, estaduais, distritais ou municipais para o exercício de suas atividades</p> <p>O Certificado de Regularidade emitido pelo CTF/APP não habilita o transporte e produtos e subprodutos florestais e faunísticos.</p>					
<b>Chave de autenticação</b>			J2T7TMSKB5Z2KU8S		

		Ministério do Meio Ambiente Instituto Brasileiro do Meio Ambiente e dos Recursos Naturais Renováveis <b>CADASTROS TÉCNICOS FEDERAIS</b> <b>CERTIFICADO DE REGULARIDADE - CR</b>			
<b>Registro n.º</b>	<b>Data da consulta:</b>	<b>CR emitido em:</b>	<b>CR válido até:</b>		
499850	15/01/2024	09/01/2024	09/04/2024		
<b>Dados básicos:</b>					
CNPJ : 00.934.658/0001-70 Razão Social : TORTUGA PRODUTOS DE BORRACHA LTDA Nome fantasia : TORTUGA CAMARAS DE AR Data de abertura : 25/11/1995					
<b>Endereço:</b>					
logradouro: AVENIDA DAS ARAUCARIAS N.º: 5.500 Complemento: Bairro: CIAR Município: ARAUCARIA CEP: 83707-065 UF: PR					
<b>Cadastro Técnico Federal de Atividades Potencialmente Poluidoras  e Utilizadoras de Recursos Ambientais – CTF/APP</b>					
<b>Código</b>	<b>Descrição</b>				
9-6	Fabricação de pneumáticos				
21-45	Importação de pneus e similares - Resolução CONAMA nº 416/2009				
<p>Conforme dados disponíveis na presente data, CERTIFICA-SE que a pessoa jurídica está em conformidade com as obrigações cadastrais e de prestação de informações ambientais sobre as atividades desenvolvidas sob controle e fiscalização do Ibama, por meio do CTF/APP.</p> <p>O Certificado de Regularidade emitido pelo CTF/APP não desobriga a pessoa inscrita de obter licenças, autorizações, permissões, concessões, alvarás e demais documentos exigíveis por instituições federais, estaduais, distritais ou municipais para o exercício de suas atividades</p> <p>O Certificado de Regularidade emitido pelo CTF/APP não habilita o transporte e produtos e subprodutos florestais e faunísticos.</p>					
<b>Chave de autenticação</b>			4XWCAQ4I5LIASU5C		

		Ministério do Meio Ambiente Instituto Brasileiro do Meio Ambiente e dos Recursos Naturais Renováveis <b>CADASTROS TÉCNICOS FEDERAIS</b> <b>CERTIFICADO DE REGULARIDADE - CR</b>			
<b>Registro n.º</b>	<b>Data da consulta:</b>	<b>CR emitido em:</b>	<b>CR válido até:</b>		
499850	22/04/2024	11/04/2024	11/07/2024		
<b>Dados básicos:</b>					
CNPJ : 00.934.658/0001-70 Razão Social : TORTUGA PRODUTOS DE BORRACHA LTDA Nome fantasia : TORTUGA CAMARAS DE AR Data de abertura : 25/11/1995					
<b>Endereço:</b>					
logradouro: AVENIDA DAS ARAUCARIAS N.º: 5.500 Complemento: Bairro: CIAR Município: ARAUCARIA CEP: 83707-065 UF: PR					
<b>Cadastro Técnico Federal de Atividades Potencialmente Poluidoras  e Utilizadoras de Recursos Ambientais – CTF/APP</b>					
<b>Código</b>	<b>Descrição</b>				
9-6	Fabricação de pneumáticos				
21-45	Importação de pneus e similares - Resolução CONAMA nº 416/2009				
<p>Conforme dados disponíveis na presente data, CERTIFICA-SE que a pessoa jurídica está em conformidade com as obrigações cadastrais e de prestação de informações ambientais sobre as atividades desenvolvidas sob controle e fiscalização do Ibama, por meio do CTF/APP.</p> <p>O Certificado de Regularidade emitido pelo CTF/APP não desobriga a pessoa inscrita de obter licenças, autorizações, permissões, concessões, alvarás e demais documentos exigíveis por instituições federais, estaduais, distritais ou municipais para o exercício de suas atividades</p> <p>O Certificado de Regularidade emitido pelo CTF/APP não habilita o transporte e produtos e subprodutos florestais e faunísticos.</p>					
<b>Chave de autenticação</b>			YTXGKA13LG156B6F		



# Licenciamento Ambiental

## PORTARIA INEMA

Portaria INEMA nº  
18.654

Empresa / Nome

PIRELLI PNEUS LTDA

Publicação no D.O.E

11/07/2019

Validade

11/07/2024

Endereço:

Rodovia BR 324, S/N, km 105, Centro Industrial Subaé.

CNPJ / CPF

59.179.838/0028-57

Município

Feira de Santana

O INSTITUTO DO MEIO AMBIENTE E RECURSOS HÍDRICOS - INEMA, com fulcro nas atribuições e competências que lhe foram delegadas pela Lei Estadual nº 12.212/11 e Lei Estadual nº 10.431/06, alterada pela Lei nº 12.377/11, regulamentada pelo Decreto Estadual nº 14.024/12 e, tendo em vista o que consta do Processo nº 2018.001.006783/INEMA/LIC-06783, RESOLVE: Art. 1º - Conceder **RENOVAÇÃO DA LICENÇA DE OPERAÇÃO**, válida pelo prazo de 5 (cinco) anos, à **PIRELLI PNEUS LTDA**, inscrita no CNPJ sob nº 59.179.838/0028-57, com sede na Rodovia BR 324, S/N, km 105, Centro Industrial Subaé, no município de Feira de Santana, para produção de Pneus Radiais para carro e camioneta, com capacidade instalada de 600.000 un/mês, nas coordenadas geográficas em decimos de grau Lat./Long. -12,836524/-38,405476, no datum SIRGAS2000, nesse mesmo local e município, mediante o cumprimento da legislação vigente e dos seguintes condicionantes: I. comunicar ao INEMA as situações de emergências ambientais, conforme estabelecido no Art. 37 do Regulamento da Lei Estadual nº 10.431/2006, aprovado pelo Decreto Estadual nº 14.024/2012; II. requerer previamente ao INEMA a competente licença, no caso de alteração do processo apresentado, conforme Art(s). 116 e 151 do Regulamento da Lei 10.431/2006 aprovado pelo Decreto 14.024/2012; III. cumprir o Plano de Gerenciamento de Resíduos Sólidos - PGRS, conforme apresentado ao INEMA, devendo atualizá-lo sempre que houver modificações de processo que impliquem em alterações na geração de resíduos; IV. segregar, identificar, classificar e acondicionar os resíduos sólidos destinados à armazenagem provisória em área reservada, dotada de cobertura e piso impermeabilizado, devidamente sinalizada de acordo com a classe do resíduo, atendendo aos critérios de armazenamento estabelecidos pela Norma técnica da ABNT NBR 11.174/1990 para o armazenamento dos resíduos de classe II (inertes e não inertes) e pela Norma técnica da ABNT NBR 12.235/1992 para armazenamento de resíduos classe I (perigosos). Encaminhá-los posteriormente para destinação final em instalações com licença ambiental para tal fim. Priorizar, sempre que possível, o reuso e a reciclagem; V. destinar os resíduos industriais classe I para tratamento e disposição final em empresas licenciadas pelo órgão ambiental competente, efetuando junto ao INEMA a Declaração de Transporte de Resíduos Perigosos - DTRP, quando couber, conforme disposto no art.156 do Decreto nº 14.024/2012; VI. fornecer aos funcionários os EPT's (equipamentos de proteção individual) adequados e compatíveis com o exercício de suas funções e fiscalizar o seu devido uso, conforme o estabelecido na Norma Regulamentadora NR-6 do Ministério do Trabalho e Emprego; VII. armazenar líquidos inflamáveis e combustíveis de acordo com as normas técnicas vigentes (Norma Regulamentadora NR-20 do Ministério do Trabalho e Emprego) e construir canaletas para contenção de um possível vazamento dos produtos perigosos no local onde estes ficam armazenados, interligando-a a uma caixa de coleta; VIII. implementar o Plano de Emergência Ambiental, conforme apresentado a este órgão, devendo atualizá-lo sempre que necessário; IX. manter em condições adequadas de funcionamento o Sistema de Proteção Contra Incêndio, conforme estabelecido na Norma Regulamentadora NR-23 do Ministério do Trabalho e Emprego e promover a atualização contínua do Laudo de Vistoria a ser emitido pelo Corpo de Bombeiros, como forma de se avaliar a adequabilidade desse sistema ao empreendimento; X. implementar e reavaliar o Programa de Gerenciamento de Riscos do empreendimento, de acordo com a Resolução CEPRAM nº 4.578/17, que estabelece os critérios de exigibilidade e fornece os subsídios para a elaboração de um Programa de Gerenciamento de Risco (PGR) para empreendimentos implantados ou em implantação no estado da Bahia; XI. implementar o Programa de Prevenção de Riscos Ambientais - PPRA e Programa de Controle Médico de Saúde Ocupacional - PCMSO, promovendo anualmente a atualização para avaliação, realização dos ajustes necessários e estabelecimento de novas metas e prioridades, visando a garantia da preservação da saúde e integridade dos trabalhadores face aos riscos existentes no ambiente de trabalho; XII. realizar treinamentos e ações de conscientização em Saúde, Segurança e Meio Ambiente - SSMA com os funcionários e contratados, para procedimentos em caso de situações emergenciais, fazendo-os conhecer o Plano de Emergência, devendo ser disposta uma cópia do mesmo em local visível e de fácil acesso para o caso de situações de risco e para fins de fiscalização; XIII. manter em local visível, de fácil acesso e a disposição dos trabalhadores: a) Fichas de Informação de Segurança de Produto Químico (FISPQ), conforme NBR 14.725/2002 da ABNT; b) Fichas de Emergências, conforme NBR 7.503 da ABNT; c) Plano de Contingência para situações de perigo e emergências; XIV. operar adequadamente as Caixas Separadoras de Água/Óleo - CSAO, coletando periodicamente o óleo retido e a borra de limpeza, armazenando-os em tanques aéreos situados em 'bacia de contenção ou em tambores dispostos em pátio cimentado, coberto e com sistema de canaletas direcionadas para o sistema SAO. Encaminhar o óleo retido, posteriormente, para empresa de refino com licença ambiental, conforme estabelecido na Resolução CONAMA nº 362/2005; XV. implementar programa de inspeções e manutenções rotineiras visando assegurar a integridade física e a confiabilidade de seus equipamentos; XVI. implantar, nas áreas de estocagem, sistemas de contenção capazes de impedir o escoamento decorrente de vazamentos ou transbordamentos acidentais, observada a melhor tecnologia disponível e economicamente viável; XVII. acondicionar e armazenar adequadamente os resíduos oleosos gerados e enviar o óleo lubrificante usado ou contaminado, regenerável, para empresas de refino, cadastradas e licenciadas, conforme Legislação Ambiental pertinente; XVIII. realizar a operação e manutenção das caldeiras conforme Norma Regulamentadora NR- 13 do Ministério do Trabalho. Implementar as recomendações técnicas dos relatórios de inspeção e manter documentação comprobatória para fins de fiscalização; XIX. respeitar os limites de vazão de captação dos poços, conforme estabelecido nas outorgas para captação de água subterrânea. A empresa deverá manter estes registros para fins de fiscalização;

1/2

**inema**  
INSTITUTO DO MEIO AMBIENTE E RECURSOS HÍDRICOS

  
**Leonardo Carneiro Oliveira Cruz**  
Diretoria de Regulação  
Matrícula 45.365.948-8

  
**Marcia Cristina T. de Araújo Lima**  
Diretoria Geral  
Matrícula 09.443.465-7

 **GOVERNO DO ESTADO**  
SECRETARIA DO MEIO AMBIENTE



# Licenciamento Ambiental

## PORTARIA INEMA

Portaria INEMA nº  
18.654

Empresa / Nome

PIRELLI PNEUS LTDA

Publicação no D.O.E  
11/07/2019

Validade  
11/07/2024

Endereço:

Rodovia BR 324, S/N, km 105, Centro Industrial Subaé.

CNPJ / CPF

59.179.838/0028-57

Município

Feira de Santana

XX. apresentar ao INEMA, anualmente, até o último dia do mês de março, o Relatório Técnico de Garantia Ambiental - RTGA, conforme Art. 169, inciso XII, Decreto nº 14.024 / 2012, contendo: a) resumo das principais ações da CTGA no ano anterior; b) resultados obtidos na área ambiental, de saúde ocupacional, de higiene e de segurança; c) demonstrativos do desempenho ambiental da atividade, ilustrados com gráficos e planilhas; d) situação dos condicionantes das Licenças Ambientais; e) registro dos acidentes porventura ocorridos, suas causas e medidas adotadas; f) política ambiental, caso tenha havido alguma alteração daquela apresentada na implementação da CTGA; g) apresentar documentação comprobatória e atualizada da criação da CTGA, quando houver alteração; h) outras informações relevantes; XXI. realizar inspeção externa em serviço de tanque de armazenamento atmosférico conforme norma técnica ABNT NBR 7.821 (tanques soldados para armazenamento de petróleo e derivados) e Norma Petrobras N-2318. Seguir a periodicidade estabelecida nas normas, bem como roteiro de inspeção externa, controle de qualidade de reparos, teste hidrostático e critérios de aceitação; XXII. manter o sistema de drenagem de águas pluviais isento de contaminação, a fim de que o efluente final apresente parâmetros exigidos nas Resoluções CONAMA nº 357/05 e 430/2011 para corpos hídricos enquadrados como Classe 2. Estas informações devem constar no Relatório de Monitoramento; XXIII. realizar campanha de monitoramento das águas pluviais captadas na área da empresa e encaminhar ao INEMA o relatório pertinente, considerando: a) Ponto de lançamento no corpo receptor - parâmetros: Vazão (L/s), pH, Temperatura (°C), Sólidos Sedimentáveis (mg/L), Óleos e Graxas (mg/L), DBO (mg/L), Coliformes Termotolerantes (UFC/100 mL), Turbidez (NTU), Sólidos Totais Sedimentáveis (mg/L), Sólidos Dissolvidos Totais (mg/L N-NH3) - Frequência: Uma amostra no prazo de 01 (uma) hora após o início e a cada 06 (seis) horas, no decorrer do período chuvoso; b) Um ponto de coleta na superfície da água, na margem da lagoa do lado do empreendimento, nos trechos intermediário e final da lagoa - parâmetros: pH, Temperatura (°C), Sólidos Sedimentáveis (mg/L), Oxigênio Dissolvido (mg/L), Óleos e Graxas (mg/L), DBO5 (mg/L), Coliformes Termotolerantes (UFC/100 mL), Turbidez (NTU), Sólidos Totais Sedimentáveis (mg/L), Sólidos Dissolvidos Totais (mg/L), materiais flutuantes e nitrogênio amoniacal total (mg/L N-NH3) - Frequência: uma amostra em tempo seco (branco) e no prazo de 01 (uma) hora após o início e a cada 12 (doze) horas no decorrer do período chuvoso; XXIV. cumprir o Plano de Automonitoramento e encaminhar ao INEMA até o dia 10 (dez) de cada mês o Relatório pertinente, sendo: a) Efluente bruto - a) Parâmetros: Vazão (L/s), pH, Temperatura (°C), Sólidos Sedimentáveis (mg/L) - Frequência diária; a2) Parâmetros: DBO5 (mg/L) e DQO - Frequência semanal; b) Efluente final: b1) Parâmetros: Vazão (L/s), pH, Temperatura (°C), Sólidos Sedimentáveis (mg/L) - Frequência diária; b2) Parâmetros: DBO5 (mg/L), DQO (mg/L), Óleos e Graxas (mg/L), Fosfato, Amônia, Zinco, Materiais Flutuantes e Sulfeto - Frequência semanal; XXV. operar adequadamente a Estação de Tratamento de Efluentes Conjuga - ETEC, a fim de que o efluente final apresente parâmetros com os seguintes índices: pH (entre 5 e 9), Temperatura (inferior a 40°C), Sólidos Sedimentáveis (virtualmente ausentes), Oxigênio Dissolvido (superior a 5,0 mg/L), DQO (até 60,0 mg/L), DBO5 (até 20,0 mg/L), Óleos e Graxas (até 20,0 mg/L), Sulfeto (até 1 mg/L), Fosfato (até 1 mg/L), Amônia (até 5 mg/L), Zinco (até 5 mg/L), Materiais Flutuantes (virtualmente ausentes). Estas informações devem constar no Relatório de Monitoramento; XXVI. realizar campanhas de monitoramento isocinético nas chaminés das fontes estacionárias para a avaliação dos seguintes parâmetros: Material Particulado, SOx, CO2, CO, NOx, Hidrocarbonetos Totais, visando à aferição do adequado funcionamento dos equipamentos e da eficiência dos sistemas de controle, devendo ser encaminhados ao INEMA os respectivos relatórios. Frequência: anual; XXVII. atender à Resolução CEPRAM nº 4610/2018 e alterações, com base no Documento Técnico Orientador (disponível no site do INEMA), no que diz respeito à Educação Ambiental para esse empreendimento; XXVIII. cumprir os componentes de Educação Ambiental: Plano de Comunicação social; Oficinas Socioambientais; Apoio a Experiências Socioambientais e Processos Formativos; Apresentação Pública do cumprimento das Condicionantes do empreendimento constantes no anexo I da resolução CEPRAM nº 4610/2018 e alterações indicados para a categoria desse empreendimento; XXIX. contemplar, no Programa de Gerenciamento de Riscos (PGR), Análise de Vulnerabilidade para os cenários classificados como risco médio e com categorias de severidade Crítica ou Catastrófica que envolvam liberação de substância inflamável ou tóxica. O estudo deve ser elaborado conforme Termo de Referência - Anexo VI da Resolução CEPRAM nº 4578/17, de forma a determinar a área de abrangência do cenário. Prazo: 180m (cento e oitenta) dias; XXX. implantar, em um prazo máximo de 60 (sessenta) dias, as recomendações listadas no Programa de Gerenciamento de Riscos (PGR) para os cenários classificados na categoria Não aceito devido à frequência "Frequente", porém com severidade "Moderada"; XXXI. seguir as recomendações da resolução CONAMA 307/2002 para o gerenciamento de resíduos sólidos da construção civil. Armazenar os resíduos perigosos, possivelmente gerados durante a implantação, de acordo com a norma técnica da ABNT NBR 12.235/92 para armazenamento de resíduos classe I (perigosos) e só encaminhá-los para instalações com licença ambiental para tal fim, mediante a Declaração para Transporte de Resíduos Perigosos declarada ao INEMA; XXXII. remover todos os materiais, quando da finalização das obras, destinando-os para locais adequados e encaminhar os resíduos gerados para empresas licenciadas pelo INEMA, mantendo em arquivo documentação comprobatória das empresas receptoras para fins de fiscalização. Art. 2º - Esta portaria contempla a ampliação da unidade industrial, objeto do processo de Licença de Alteração nº 2018.001.003682/INEMA/LIC-03682. Art. 3º - Esta Licença refere-se à análise de viabilidade ambiental de competência do Instituto do Meio Ambiente e Recursos Hídricos - INEMA, cabendo ao interessado obter a Anuência e/ou Autorização das outras instâncias no âmbito Federal, Estadual ou Municipal, quando couber, para que a mesma alcance seus efeitos legais. Art. 4º - Estabelecer que esta Licença, bem como cópias dos documentos relativos ao cumprimento dos condicionantes, sejam mantidos disponíveis à fiscalização do INEMA e aos demais órgãos do Sistema Estadual de Meio Ambiente - SISEMA. Art. 5º - Esta Licença entrará em vigor na data de sua publicação.

2/2

**inema**  
INSTITUTO DO MEIO AMBIENTE E RECURSOS HÍDRICOS

Leonardo Carneiro Oliveira Cruz  
Diretoria de Regulação  
Matrícula 45.365.948-8

Márcia Cristina T. de Araújo Lima  
Diretoria Geral  
Matrícula 09.443.465-7

**GOVERNO DO ESTADO**

SECRETARIA DO MEIO AMBIENTE





PROCURAR...



# ECOSA

## PASSAGEIRO



**O pneu simétrico**

O Ecosa da Forceum é o pneu econômico perfeito para qualquer tipo de sedã. Suas principais características incluem uma nervura estabilizadora, duas nervuras circunferenciais e multi-lamelas. O Forceum Ecosa foi projetado para evitar desgaste irregular e ótima estabilidade de direção. O fato de este pneu vir com uma garantia de 45.000 milhas é um benefício adicional.

# Características principais

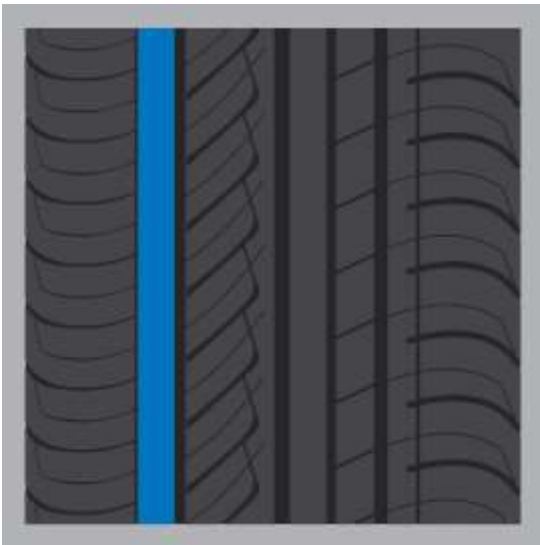

## **Costela estabilizadora**

evita o desgaste irregular e scalloping.

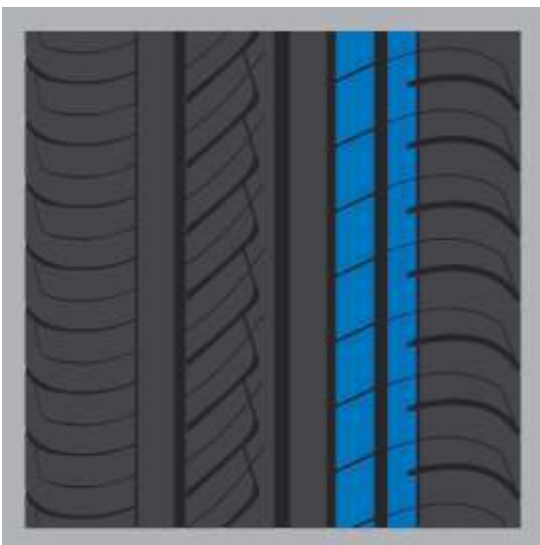

## **Duas costelas circunferenciais**



permitem estabilidade de condução e resposta rápida da direção.

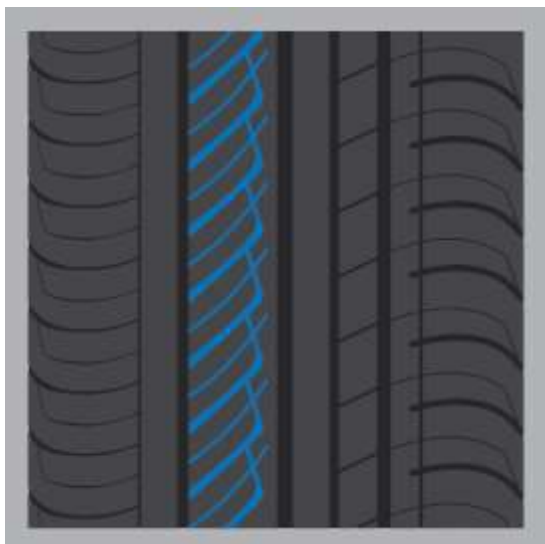

### Multi-lamelas

água limpa rapidamente para superar a aquaplanagem.

### COMPARTILHAR



---

# Especificações e tamanhos

---



Tamanho	Carregando Índice / Símbolo de velocidade	Máx. Carregar libras	Máx. Pressão da Inflação psi	Largura do Aro polegadas	Largura da secção polegadas	Diâmetro total polegadas	Profundidade do piso 32°
165/80 R13	83T	1074	44	4,5	6,5	23,4	9,0
175/70 R13	82H	1047	44	5,0	7,0	22,7	9,0
175/70 R14	84T	1102	44	5,0	7,0	23,7	9,0
185/70 R14	88H	1235	44	5,5	7,4	24,3	9,0
195/70 R14	91H	1356	44	6,0	7,9	24,8	9,5
205/70 R14	97H	1609	44	6,0	8.2	25,4	9,5
185/65 R15	88H	1235	44	5,5	7,4	24,4	9,0
195/65 R15 (BSW / OWL)	91H	1356	44	6,0	7,9	25,0	9,0
195/65 R15	91H	1356	44	6,0	7,9	25,0	9,5

Tamanho	Carregando índice / Símbolo de velocidade	Máx. Carregar libras	Máx. Pressão da inflação psi	Largura do Aro polegadas	Largura da secção polegadas	Diâmetro total polegadas	Profundidade do piso 32°
205/65 R15	94V	1477	44	6,0	8.2	25,5	9,0
195/60 R16	89V	1279	44	6,0	7,9	25.2	9,0
205/60 R15	91V	1356	44	6,0	8.2	24,7	9,0
195/55 R15	89V	1279	44	6,0	7,9	23,4	9,0

# Uma Garantia De Pneu Que Cobre Você.





Na Forceum, nos dedicamos à direção segura. Orgulhamo-nos do fornecimento confiável e de alta qualidade de matérias-primas e tecnologia de pneus de ponta. Nossa garantia de pneus cobre todos os itens essenciais que você precisa para se manter protegido, para que você possa dirigir sem preocupações.

# Avaliações

---



ESCREVA UMA CRÍTICA

Fique por dentro das novidades da  
**FORCEUM**

E-mail \*

Mandar

# Social

## PNEUS POR TIPO

[Procurar todos os pneus de passageiros](#)[Navegue por todos os pneus para caminhões leves](#)

## APOIAR

[Encontre um revendedor](#)[Pneus 101](#)[Nossa tecnologia](#)[Garantia do pneu](#)[Registro de Pneus](#)

## CONTATE-NOS

[Envia-nos um email](#)[Torne-se um revendedor](#)[Corporativo](#)[Política de Privacidade](#)

## SIGA-NOS





----- Site do Inmetro ----- ▼



Sites de Interesse



Mapa do Site



Ouvidoria



Fale com o Inmetro

Certificados

Produtos

Serviços

Empresas

Organismos Acreditados



voltar

Produtos e Serviços com Conformidade Avaliada



topo

## Certificados

Resultado da Consulta:

17 Certificado(s)

236 Produtos(s)

0 Serviços(s)

● Página 1

Certificador: **BRICS** Nº Certificado: **6552/2021-PN-1** Tipo: **Produto** Emissão: **12/04/2021** Validade: **11/04/2025** Status do Certificado: **Ativo** [Doc.Normativo](#)

CNPJ/CPF	Razão Social / Nome (PF)	Nome fantasia	Endereço	Status	Papel da empresa
13200736000155	BADAX COMERCIAL LTDA-ME		RUA MARECHAL RONDON, 472 - GALPÃO 03 - SALTO DO NORTE - BLUMENAU, SC - BRASIL	ATIVO	SOLICITANTE
▼ Marca	▼ Modelo	▼ Importado	▼ Descrição		
FORCEUM	165/80 R13 83T ECOSA	SIM	PNEU NOVO CATEGORIA C2TIPO DE ESTRUTURA: RADIALRESISTÊNCIA AO ROLAMENTO (RRC): EADERÊNCIA EM PISTA MOLHADA: ENÍVEL DE PRESSÃO SONORA (RUÍDO):68DBCATEGORIA DE VELOCIDADE: GRUPO T		
FORCEUM	165/80 R13 83T ULTRA	SIM	PNEU NOVO CATEGORIA C2TIPO DE ESTRUTURA: RADIALRESISTÊNCIA AO ROLAMENTO (RRC): FADERÊNCIA EM PISTA MOLHADA: CNÍVEL DE PRESSÃO SONORA (RUÍDO):70DBCATEGORIA DE VELOCIDADE: GRUPO T		

Certificador: **BRICS** Nº Certificado: **6552/2021-PN-2** Tipo: **Produto** Emissão: **12/04/2021** Validade: **11/04/2025** Status do Certificado: **Ativo** [Doc.Normativo](#)

CNPJ/CPF	Razão Social / Nome (PF)	Nome fantasia	Endereço	Status	Papel da empresa
13200736000155	BADAX COMERCIAL LTDA-ME		RUA MARECHAL RONDON, 472 - GALPÃO 03 - SALTO DO NORTE - BLUMENAU, SC - BRASIL	ATIVO	SOLICITANTE
▼ Marca	▼ Modelo	▼ Importado	▼ Descrição		
FORCEUM	265/70 R16 116H XL PENTA	SIM	PNEU NOVO CATEGORIA C2TIPO DE ESTRUTURA: RADIALRESISTÊNCIA AO ROLAMENTO (RRC): CADERÊNCIA EM PISTA MOLHADA: CNÍVEL DE PRESSÃO SONORA (RUÍDO):72DBCATEGORIA DE VELOCIDADE: GRUPO H		

Certificador: **BRICS** Nº Certificado: **6552/2021-PN-3** Tipo: **Produto** Emissão: **12/04/2021** Validade: **11/04/2025** Status do Certificado: **Ativo** [Doc.Normativo](#)

CNPJ/CPF	Razão Social / Nome (PF)	Nome fantasia	Endereço	Status	Papel da empresa
13200736000155	BADAX COMERCIAL LTDA-ME		RUA MARECHAL RONDON, 472 - GALPÃO 03 - SALTO DO NORTE - BLUMENAU, SC - BRASIL	ATIVO	SOLICITANTE
▼ Marca	▼ Modelo	▼ Importado	▼ Descrição		



FORCEUM	215/65 R15 100H XL PENTA	SIM	PNEU NOVO CATEGORIA C2TIPO DE ESTRUTURA: RADIALRESISTÊNCIA AO ROLAMENTO (RRC): CADERÊNCIA EM PISTA MOLHADA: ENÍVEL DE PRESSÃO SONORA (RUIDO): 74DBCATEGORIA DE VELOCIDADE: GRUPO H
FORCEUM	225/65 R17 106H XL PENTA	SIM	PNEU NOVO CATEGORIA C2TIPO DE ESTRUTURA: RADIALRESISTÊNCIA AO ROLAMENTO (RRC): CADERÊNCIA EM PISTA MOLHADA: BNÍVEL DE PRESSÃO SONORA (RUIDO): 72DBCATEGORIA DE VELOCIDADE: GRUPO H
FORCEUM	235/65 R17 108H XL PENTA	SIM	PNEU NOVO CATEGORIA C2TIPO DE ESTRUTURA: RADIALRESISTÊNCIA AO ROLAMENTO (RRC): CADERÊNCIA EM PISTA MOLHADA: CNÍVEL DE PRESSÃO SONORA (RUIDO): 72DBCATEGORIA DE VELOCIDADE: GRUPO H
FORCEUM	265/65 R17 116H XL PENTA	SIM	PNEU NOVO CATEGORIA C2TIPO DE ESTRUTURA: RADIALRESISTÊNCIA AO ROLAMENTO (RRC): CADERÊNCIA EM PISTA MOLHADA: CNÍVEL DE PRESSÃO SONORA (RUIDO): 72DBCATEGORIA DE VELOCIDADE: GRUPO H

**Certificador:** **BRICS** **Nº Certificado:** **6552/2021-PN-4** **Tipo:** **Produto** **Emissão:** **12/04/2021** **Validade:** **11/04/2025** **Status do Certificado:** **Ativo** [Doc.Normativo](#)

CNPJ/CPF	Razão Social / Nome (PF)	Nome fantasia	Endereço	Status	Papel da empresa
13200736000155	BADAX COMERCIAL LTDA-ME		RUA MARECHAL RONDON, 472 - GALPÃO 03 - SALTO DO NORTE - BLUMENAU, SC - BRASIL	ATIVO	SOLICITANTE
▼ Marca	▼ Modelo	▼ Importado	▼ Descrição		
FORCEUM	215/65 R16 102V XL HENA	SIM	PNEU NOVO CATEGORIA C2TIPO DE ESTRUTURA: RADIALRESISTÊNCIA AO ROLAMENTO (RRC): CADERÊNCIA EM PISTA MOLHADA: ENÍVEL DE PRESSÃO SONORA (RUIDO): 74DBCATEGORIA DE VELOCIDADE: V E ACIMA		
FORCEUM	225/65 R17 106V XL PENTA	SIM	PNEU NOVO CATEGORIA C2TIPO DE ESTRUTURA: RADIALRESISTÊNCIA AO ROLAMENTO (RRC): CADERÊNCIA EM PISTA MOLHADA: CNÍVEL DE PRESSÃO SONORA (RUIDO): 72DBCATEGORIA DE VELOCIDADE: V E ACIMA		
FORCEUM	235/65 R17 108V XL PENTA	SIM	PNEU NOVO CATEGORIA C2TIPO DE ESTRUTURA: RADIALRESISTÊNCIA AO ROLAMENTO (RRC): CADERÊNCIA EM PISTA MOLHADA: CNÍVEL DE PRESSÃO SONORA (RUIDO): 72DBCATEGORIA DE VELOCIDADE: V E ACIMA		



**Certificador:** **BRICS** **Nº Certificado:** **6552/2021-PN-5** **Tipo:** **Produto** **Emissão:** **12/04/2021** **Validade:** **11/04/2025** **Status do Certificado:** **Ativo** [Doc.Normativo](#)

CNPJ/CPF	Razão Social / Nome (PF)	Nome fantasia	Endereço	Status	Papel da empresa
13200736000155	BADAX COMERCIAL LTDA-ME		RUA MARECHAL RONDON, 472 - GALPÃO 03 - SALTO DO NORTE - BLUMENAU, SC - BRASIL	ATIVO	SOLICITANTE
▼ Marca	▼ Modelo	▼ Importado	▼ Descrição		
FORCEUM	ECOSA - 4M694	SIM	175/70 R14 84T TL (RRC):E (G):E , 68DB		

**Certificador:** **BRICS** **Nº Certificado:** **9350/2023-PN-1** **Tipo:** **Produto** **Emissão:** **01/11/2023** **Validade:**

31/10/2027 Status do Certificado: Ativo [Doc.Normativo](#)

CNPJ/CPF	Razão Social / Nome (PF)	Nome fantasia	Endereço	Status	Papel da empresa
13200736000155	BADAX COMERCIAL LTDA-ME		RUA MARECHAL RONDON, 472 - GALPÃO 03 - SALTO DO NORTE - BLUMENAU, SC - BRASIL	ATIVO	SOLICITANTE
▼ Marca	▼ Modelo	▼ Importado	▼ Descrição		
FORCEUM	BETA - 3M3057	SIM	175/70 R13 82H TL (RRC):E ; (G):E ; 69DB		
FORCEUM	D650 - 4M361	SIM	185/70 R14 88H TL (RRC):E ; (G):C ; 71DB		
FORCEUM	ECOSA - 3M3047	SIM	175/70 R13 82H TL (RRC):E ; (G):E ; 68DB		
FORCEUM	ECOSA - 4M573	SIM	185/70 R14 88H TL (RRC):E ; (G):E ; 68DB		
FORCEUM	ECOSA - 4M778	SIM	205/70 R14 97H TL (RRC):E ; (G):E ; 68DB		
FORCEUM	ECOSA - 4M780	SIM	195/70 R14 91H TL (RRC):E ; (G):E ; 68DB		
FORCEUM	EXP 70 - 3M050	SIM	175/70 R13 82H TL (RRC):E ; (G):C ; 69DB		
FORCEUM	EXP 70 - 4M051	SIM	185/70 R14 88H TL (RRC):E ; (G):E ; 72DB		
FORCEUM	EXP 70 - 4M052	SIM	195/70 R14 91H TL (RRC):E ; (G):E ; 72DB		
FORCEUM	EXP 70 - 5M063	SIM	205/70 R15 95H TL (RRC):E ; (G):E ; 72DB		
FORCEUM	HEPTAGON HT - 6M494	SIM	215/70 R16 100H TL (RRC):E , (G):E , 70DB		
FORCEUM	N300 - 3M105	SIM	185/70 R13 86H TL (RRC):F , (G):C ; 71DB		
FORCEUM	TRIDEKA - 3M550	SIM	175/70 R13 82H TL (RRC):F ; (G):C ; 70DB		
FORCEUM	TRIDEKA - 4M342	SIM	185/70 R14 88H TL (RRC):F , (G):C ; 70DB		

Certificador: **BRICS** Nº Certificado: **9350/2023-PN-10** Tipo: **Produto** Emissão: **01/11/2023** Validade: **31/10/2027** Status do Certificado: **Ativo** [Doc.Normativo](#)

CNPJ/CPF	Razão Social / Nome (PF)	Nome fantasia	Endereço	Status	Papel da empresa
13200736000155	BADAX COMERCIAL LTDA-ME		RUA MARECHAL RONDON, 472 - GALPÃO 03 - SALTO DO NORTE - BLUMENAU, SC - BRASIL	ATIVO	SOLICITANTE
▼ Marca	▼ Modelo	▼ Importado	▼ Descrição		
FORCEUM	DIGON	SIM	LT 175 R13C 8PR 97/95R TL (RRC):E (G):B ,69DB		
FORCEUM	M/T 08	SIM	LT 235/75 R15 104/101Q TL		
FORCEUM	M/T 08 PLUS	SIM	33X12,50 R20 LT 114Q TL		
FORCEUM	M/T 08 PLUS .	SIM	265/70 R17 LT 10PR 121/118P TL		
FORCEUM	M/T 08 PLUS.	SIM	265/75 R16 LT 10PR 123/120Q TL		
FORCEUM	ULTRA2	SIM	185 R14 C 8PR 102/100P TL (RRC):C (G):C ,72DB		

Certificador: **BRICS** Nº Certificado: **9350/2023-PN-11** Tipo: **Produto** Emissão: **01/11/2023** Validade: **31/10/2027** Status do Certificado: **Ativo** [Doc.Normativo](#)

CNPJ/CPF	Razão Social / Nome (PF)	Nome fantasia	Endereço	Status	Papel da empresa
13200736000155	BADAX COMERCIAL LTDA-ME		RUA MARECHAL RONDON, 472 - GALPÃO 03 - SALTO DO NORTE - BLUMENAU, SC - BRASIL	ATIVO	SOLICITANTE
▼ Marca	▼ Modelo	▼ Importado	▼ Descrição		
FORCEUM	ATZ	SIM	235/70 R15 LT 114/110Q TL (RRC):C (G):B ,74DB		
FORCEUM	DIGON LT	SIM	196 R14C 106/104P TL (RRC):C (G):B ,72DB		
FORCEUM	DIGON LT .	SIM	195 R14C 106/104P TL (RRC):C (G):B ,72DB		
FORCEUM	DIGON LT.	SIM	195 R15C 106/104R TL (RRC):E (G):B ,69DB		
FORCEUM	M/T 08 PLUS	SIM	33X12,50 R20 LT 114Q TL		
FORCEUM	ULTRA 2	SIM	195 R14 C 8PR 106/104P TL (RRC):C (G):C ,71DB		



**Certificador:** BRICS **Nº Certificado:** 9350/2023-PN-12 **Tipo:** Produto **Emissão:** 01/11/2023 **Validade:** 31/10/2027 **Status do Certificado:** Ativo [Doc.Normativo](#)

CNPJ/CPF	Razão Social / Nome (PF)	Nome fantasia	Endereço	Status	Papel da empresa
13200736000155	BADAX COMERCIAL LTDA-ME		RUA MARECHAL RONDON, 472 - GALPÃO 03 - SALTO DO NORTE - BLUMENAU, SC - BRASIL	ATIVO	SOLICITANTE
▼ Marca	▼ Modelo	▼ Importado	▼ Descrição		
FORCEUM	A/T	SIM	235/70 R15 LT 114/110Q TL (RRC):E (G):B ,73DB		
FORCEUM	ATZ	SIM	235/70 R15 LT 114/110Q TL (RRC):C (G):B ,74DB		
FORCEUM	M/T 08 PLUS	SIM	33X12,50 R20 LT 114Q TL		
FORCEUM	M/T 08 PLUS .	SIM	265/70 R17 LT 10PR 121/118P TL		
FORCEUM	M/T 08 PLUS.	SIM	265/75 R16 LT 10PR 123/120Q TL		
FORCEUM	M/T 8 PLUS .	SIM	35X12,50 R20 LT 121Q TL		
FORCEUM	MT 08 PLUS	SIM	275/55 R20 LT 115/112P TL		

**Certificador:** BRICS **Nº Certificado:** 9350/2023-PN-2 **Tipo:** Produto **Emissão:** 01/11/2023 **Validade:** 31/10/2027 **Status do Certificado:** Ativo [Doc.Normativo](#)

CNPJ/CPF	Razão Social / Nome (PF)	Nome fantasia	Endereço	Status	Papel da empresa
13200736000155	BADAX COMERCIAL LTDA-ME		RUA MARECHAL RONDON, 472 - GALPÃO 03 - SALTO DO NORTE - BLUMENAU, SC - BRASIL	ATIVO	SOLICITANTE
▼ Marca	▼ Modelo	▼ Importado	▼ Descrição		
FORCEUM	TRIDEKA 3M357	SIM	165/65 R13 77T TL (RRC): F(G):C, 70DB		

**Certificador:** BRICS **Nº Certificado:** 9350/2023-PN-3 **Tipo:** Produto **Emissão:** 01/11/2023 **Validade:** 31/10/2027 **Status do Certificado:** Ativo [Doc.Normativo](#)

CNPJ/CPF	Razão Social / Nome (PF)	Nome fantasia	Endereço	Status	Papel da empresa
13200736000155	BADAX COMERCIAL LTDA-ME		RUA MARECHAL RONDON, 472 - GALPÃO 03 - SALTO DO NORTE - BLUMENAU, SC - BRASIL	ATIVO	SOLICITANTE
▼ Marca	▼ Modelo	▼ Importado	▼ Descrição		
FORCEUM	ECOSA 4M3058	SIM	175/65 R14 82H TL (RRC):E (G):C , 68DB		
FORCEUM	ECOSA 5M574	SIM	185/65 R15 88H TL (RRC):E (G):E , 71DB		
FORCEUM	ECOSA 5M776	SIM	195/65 R15 91H TL (RRC):E (G):E , 68DB		
FORCEUM	HENA 5M587	SIM	215/65 R15 100H TL (RRC):C (G):E , 74DB		
FORCEUM	HEPTAGON HT 7M495	SIM	285/65 R17 116H TL (RRC):E (G):E , 70DB		
FORCEUM	N300 4M098	SIM	185/65 R14 86H TL (RRC):F (G):C , 71DB		
FORCEUM	N300 4M107	SIM	175/65 R14 82H TL (RRC):F (G):C , 71DB		
FORCEUM	TRIDEKA 4M359	SIM	185/65 R14 86H TL (RRC):F (G):C , 68DB		



**Certificador:** BRICS **Nº Certificado:** 9350/2023-PN-4 **Tipo:** Produto **Emissão:** 01/11/2023 **Validade:** 31/10/2027 **Status do Certificado:** Ativo [Doc.Normativo](#)

CNPJ/CPF	Razão Social / Nome (PF)	Nome fantasia	Endereço	Status	Papel da empresa
13200736000155	BADAX COMERCIAL LTDA-ME		RUA MARECHAL RONDON, 472 - GALPÃO 03 - SALTO DO NORTE - BLUMENAU, SC - BRASIL	ATIVO	SOLICITANTE
▼ Marca	▼ Modelo	▼ Importado	▼ Descrição		
FORCEUM	D650 - 5M100	SIM	205/65 R15 94V TL (RRC): E (G): C , 69DB		
FORCEUM	D650 5M221	SIM	185/65 R15 88V TL (RRC): E (G): C, 69DB		
FORCEUM	D800 - 5M108	SIM	195/65 R15 91V TL (RRC): F (G): C , 73DB		
FORCEUM	ECOSA - 5M775	SIM	205/65 R15 94V TL (RRC): E (G): E , 68DB		

**Certificador:** BRICS **Nº Certificado:** [9350/2023-PN-5](#) **Tipo:** Produto **Emissão:** 01/11/2023 **Validade:** 31/10/2027 **Status do Certificado:** Ativo [Doc.Normativo](#)

CNPJ/CPF	Razão Social / Nome (PF)	Nome fantasia	Endereço	Status	Papel da empresa
13200736000155	BADAX COMERCIAL LTDA-ME		RUA MARECHAL RONDON, 472 - GALPÃO 03 - SALTO DO NORTE - BLUMENAU, SC - BRASIL	ATIVO	SOLICITANTE
▼ Marca	▼ Modelo	▼ Importado	▼ Descrição		
FORCEUM	D600 - 4M054	SIM	185/60 R14 82H TL (RRC): F (G):C , 70DB		
FORCEUM	D600 - 4M058	SIM	195/60 R14 86H TL (RRC):F (G):E , 71DB		
FORCEUM	HENA - 4M503	SIM	205/60 R14 88H TL (RRC): F (G): E , 74DB		
FORCEUM	HENA - 5M485	SIM	185/60 R15 88V XL TL (RRC):F (G):E , 74DB		
FORCEUM	HEPTAGON SUV - 7M165	SIM	235/60 R17 102H TL (RRC): C (G): C , 74DB		
FORCEUM	TRIDEKA - 3M527	SIM	175/60 R13 77H TL (RRC): F (G): C , 70DB		

**Certificador:** BRICS **Nº Certificado:** [9350/2023-PN-6](#) **Tipo:** Produto **Emissão:** 01/11/2023 **Validade:** 31/10/2027 **Status do Certificado:** Ativo [Doc.Normativo](#)

CNPJ/CPF	Razão Social / Nome (PF)	Nome fantasia	Endereço	Status	Papel da empresa
13200736000155	BADAX COMERCIAL LTDA-ME		RUA MARECHAL RONDON, 472 - GALPÃO 03 - SALTO DO NORTE - BLUMENAU, SC - BRASIL	ATIVO	SOLICITANTE
▼ Marca	▼ Modelo	▼ Importado	▼ Descrição		
FORCEUM	D600 - 5M114	SIM	195/60 R15 91V TL (RRC): F (G): E , 71DB		
FORCEUM	D800 - 5M109	SIM	205/60 R15 91V TL (RRC): F (G): C , 73DB		
FORCEUM	ECOSA - 5M523	SIM	205/60 R15 91V (RRC): E (G): E , 68DB		
FORCEUM	ECOSA - 6M779	SIM	195/60 R16 89V TL (RRC): E (G): E , 68DB		
FORCEUM	HENA - 5M402	SIM	205/55 R15 88V TL (RRC): F (G): E , 74DB		
FORCEUM	HENA - 5M403	SIM	225/60 R15 96V TL (RRC): C (G): E , 74DB		
FORCEUM	HEXA-R - 6M696	SIM	185/55 R16 83V TL (RRC): E (G): C , 69DB		

**Certificador:** BRICS **Nº Certificado:** [9350/2023-PN-7](#) **Tipo:** Produto **Emissão:** 01/11/2023 **Validade:** 31/10/2027 **Status do Certificado:** Ativo [Doc.Normativo](#)

CNPJ/CPF	Razão Social / Nome (PF)	Nome fantasia	Endereço	Status	Papel da empresa
13200736000155	BADAX COMERCIAL LTDA-ME		RUA MARECHAL RONDON, 472 - GALPÃO 03 - SALTO DO NORTE - BLUMENAU, SC - BRASIL	ATIVO	SOLICITANTE
▼ Marca	▼ Modelo	▼ Importado	▼ Descrição		
FORCEUM	D850 - 5M288	SIM	195/45 R15 78V TL (RRC): F (D): C , 72DB		
FORCEUM	HENA - 5M483	SIM	195/50 R15 82V TL (RRC): F (G): E , 74DB		
FORCEUM	OCTA - 6M712	SIM	195/50 R16 88V XL TL (RRC):E (G):C , 68DB		
FORCEUM	OCTA - 7M601	SIM	245/50 ZR17 99W TL (RRC): C (G):C , 68DB		

**Certificador:** BRICS **Nº Certificado:** [9350/2023-PN-8](#) **Tipo:** Produto **Emissão:** 01/11/2023 **Validade:** 31/10/2027 **Status do Certificado:** Ativo [Doc.Normativo](#)

CNPJ/CPF	Razão Social / Nome (PF)	Nome fantasia	Endereço	Status	Papel da empresa
13200736000155	BADAX COMERCIAL LTDA-ME		RUA MARECHAL RONDON, 472 - GALPÃO 03 - SALTO DO NORTE - BLUMENAU, SC - BRASIL	ATIVO	SOLICITANTE
▼ Marca	▼ Modelo	▼ Importado	▼ Descrição		



FORCEUM	D550 - 8M172	SIM	255/55 R18 109V XL TL (RRC):C (G):E , 72DB
FORCEUM	D600 - 5M114	SIM	195/60 R15 91V TL (RRC): F (G): E , 71DB
FORCEUM	D700 - 5M125	SIM	185/55 R15 86V XL TL (RRC):F (G):C , 75DB
FORCEUM	D800 - 5M112	SIM	195/55 R15 89V XL TL (RRC): F (G): E , 74DB
FORCEUM	D800 - 5M3060	SIM	185/55 R15 86V XL TL (RRC): E (D):C , 73DB
FORCEUM	D800 - 6M106	SIM	205/55 ZR16 94W XL TL (RRC): C (G):C , 68DB
FORCEUM	ECOSA - 5M3030	SIM	195/55 R15 89V XL TL (RRC):E (G):E , 68DB
FORCEUM	HENA - 5M485	SIM	185/60 R15 88V XL TL (RRC):F (G):E , 74DB
FORCEUM	HENA - 6M481	SIM	215/55 ZR16 97W XL TL (RRC):C (G):E , 74DB
FORCEUM	HENA - 6M482	SIM	225/55 ZR16 99W XL TL (RRC):C (G):E , 74DB
FORCEUM	HEPTAGON SUV - 7M3014	SIM	255/60 R17 110V XL TL (RRC):C (G):C , 74DB
FORCEUM	HEPTAGON SUV - 7M613	SIM	215/60 R17 100V XL TL (RRC):C (G):C , 74DB
FORCEUM	HEPTAGON SUV - 8M3007	SIM	255/60 R18 112V XL TL (RRC):E (G):E , 68DB
FORCEUM	HEPTAGON SUV - 8M612	SIM	215/55 R18 99V XL TL (RRC):C (G):C , 74DB
FORCEUM	HEPTAGON SUV - 8M614	SIM	235/55 R18 104V XL TL (RRC):C (G):C , 74DB
FORCEUM	HEPTAGON SUV - 8M616	SIM	255/55 R18 109V XL TL (RRC):C (G):C , 74DB
FORCEUM	HEXA - 5M263	SIM	185/60 R15 88V XL TL (RRC): E (G): E , 73DB
FORCEUM	HEXA - 6M252	SIM	215/55 ZR16 97W XL TL (RRC): E (G):E
FORCEUM	HEXA - 6M252.	SIM	215/55 ZR16 97W XL TL (RRC): E (G): E , 73DB
FORCEUM	HEXA - 6M262	SIM	185/55 R16 87V XL TL (RRC): C (G):C , 72DB
FORCEUM	HEXA - 6M267	SIM	225/60 ZR16 102W XL TL (RRC): C (G): E , 74DB
FORCEUM	HEXA - 7M238	SIM	225/55 ZR17 101W XL TL (RRC): E (G):E , 73DB
FORCEUM	HEXA - R - 6M374	SIM	185/55 R16 87V XL TL (RRC):E (G):E , 73DB
FORCEUM	HEXA-6M267	SIM	225/60 ZR16 102W XL TL (RRC): E (G): E , 73DB
FORCEUM	HEXA-7M238	SIM	225/55 ZR17 101W XLTL (RRC): E (G): E , 73DB
FORCEUM	HEXA-R - 5M346	SIM	185/60 R15 88V XL TL (RRC): E (G): C , 69DB
FORCEUM	OCTA - 6M322	SIM	215/60 R16 99V XL TL (RRC):C (G):C , 68DB
FORCEUM	OCTA - 6M341	SIM	205/55 ZR16 94W XL TL (RRC):C (G):C , 69DB
FORCEUM	OCTA - 6M343	SIM	225/60 ZR16 102W XL TL (RRC):C (G):C , 68DB
FORCEUM	OCTA - 6M350	SIM	205/60 R16 96V XL TL (RRC):C (G):C , 68DB
FORCEUM	OCTA - 6M383	SIM	195/55 R16 91V XL TL (RRC):E (G):C , 68DB
FORCEUM	OCTA - 7M323	SIM	215/55 ZR17 98W XL TL (RRC):E (G):E , 73DB
FORCEUM	OCTA - 7M358	SIM	225/55 ZR17 101W XL TL (RRC):C (G):C , 68DB
FORCEUM	OCTA - 9M353	SIM	235/55 R19 105V XL TL (RRC):C (G):C , 68DB
FORCEUM	PENTA - 0M396	SIM	275/55 R20 117V XL TL (RRC):C (G):C , 72DB
FORCEUM	PENTA - 8M331	SIM	265/60 R18 114V XL TL (RRC):C (G):C , 72DB
FORCEUM	PENTA - 8M377	SIM	235/60 R18 107V XL TL (RRC):C (G):C , 72DB
FORCEUM	PENTA - 8M389	SIM	225/60 R18 104V XL TL (RRC):C (G):C , 72DB
FORCEUM	PENTA - 9M387	SIM	255/55 R19 111V XL TL (RRC):C (G):C , 72DB



CNPJ/CPF	Razão Social / Nome (PF)	Nome fantasia	Endereço	Status	Papel da empresa
13200736000155	BADAX COMERCIAL LTDA-ME		RUA MARECHAL RONDON, 472 - GALPÃO 03 - SALTO DO NORTE - BLUMENAU, SC - BRASIL	ATIVO	SOLICITANTE
▼ Marca	▼ Modelo	▼ Importado	▼ Descrição		
FORCEUM	D550 - 0M237	SIM	255/45 R20 105V XL TL (RRC):C (G):C , 72DB		
FORCEUM	D550 - 9M193	SIM	255/50 R19 107V XL TL (RRC):B (G):B , 72DB		
FORCEUM	D550 - 9M193.	SIM	255/50 ZR19 107W XL TL (RRC):C (G):E , 72DB		
FORCEUM	D700 - 6M418	SIM	195/45 ZR16 84W XL TL (RRC):F (G):C , 75DB		
FORCEUM	D850 - 6M236	SIM	205/50 ZR16 91W XL TL (RRC):F (G):C , 72DB		
FORCEUM	D850 - 7M121	SIM	205/45 ZR17 88W XL TL (RRC): F (G):C , 72DB		
FORCEUM	D850 - 8M206	SIM	205/40 ZR18 86Y XL TL (RRC):C (G):B , 74DB		
FORCEUM	DEKA - 5M247	SIM	195/50 R15 86V XL TL (RRC): F (G): C , 72DB		
FORCEUM	HENA - 5M484	SIM	205/50 ZR15 89W XL TL (RRC):C (G):E , 74DB		
FORCEUM	HENA - 6M479	SIM	205/45 ZR16 87W XL TL (RRC):F (G):E , 74DB		
FORCEUM	HENA - 6M480	SIM	225/50 ZR16 96W XL TL (RRC):C (G):E , 74DB		
FORCEUM	HENA - 7M472	SIM	205/40 ZR17 84W XL TL (RRC):F (G):E , 72DB		
FORCEUM	HENA - 7M473	SIM	215/40 ZR17 87W XL TL (RRC):F (G):E , 74DB		
FORCEUM	HENA - 7M474	SIM	245/40 ZR17 95W XL TL (RRC):C (G):E , 74DB		
FORCEUM	HENA - 7M475	SIM	215/45 ZR17 91W XL TL (RRC):C (G):E , 74DB		
FORCEUM	HENA - 7M476	SIM	225/45 ZR17 94W XL TL (RRC):C (G):E , 74DB		
FORCEUM	HENA - 7M478	SIM	215/50 ZR17 95W XL TL (RRC):C (G):E , 74DB		
FORCEUM	HENA - 8M544	SIM	225/50 R18 99V XL TL (RRC): C (G): E , 74DB		
FORCEUM	HENA - 8M576	SIM	225/50 ZR18 99W XL TL (RRC):C (G):E , 74DB		
FORCEUM	HENA - 8M576.	SIM	225/50 ZR18 99W XL TL (RRC):E (G):E , 73DB		
FORCEUM	HENA - 7M477	SIM	235/45 ZR17 97W XL TL (RRC):C (G):E , 74DB		
FORCEUM	HENA-8M576	SIM	225/50 ZR18 99W XL TL (RRC):C (G):E , 74DB		
FORCEUM	HEPTAGON SUV - 0M3025	SIM	315/35 ZR20 110W XL TL (RRC):C (G):B , 74DB		
FORCEUM	HEPTAGON SUV - 0M3026	SIM	275/40 ZR20 106Y XL TL (RRC):C (G):B , 73DB		
FORCEUM	HEPTAGON SUV - 0M618	SIM	255/45 R20 105V XL TL (RRC):C (G):C , 74DB		
FORCEUM	HEPTAGON SUV - 0M707	SIM	275/45 ZR20 110Y XL TL (RRC):C (G):B , 73DB		
FORCEUM	HEPTAGON SUV - 0M707.	SIM	275/45 R20 110Y XL TL (RRC):C (G):C , 74DB		
FORCEUM	HEPTAGON SUV - 1M3024	SIM	295/35 ZR21 107Y XL TL (RRC): C (G):C , 74DB		
FORCEUM	HEPTAGON SUV - 2M3009	SIM	265/40 ZR22 106Y XL TL (RRC):C (G):B , 73DB		
FORCEUM	HEPTAGON SUV - 2M3009.	SIM	265/40 R22 106V XL TL (RRC):C (G):B , 73DB		
FORCEUM	HEPTAGON SUV - 2M3023	SIM	295/30 ZR22 103Y XL TL (RRC):C (G):B , 74DB		
FORCEUM	HEPTAGON SUV - 2M3036	SIM	305/40 ZR22 114W XL TL (RRC):C (G):C , 74DB		
FORCEUM	HEPTAGON SUV - 9M3008	SIM	235/50 R19 103V XL TL (RRC):C (G):B , 73DB		
FORCEUM	HEPTAGON SUV - 9M3027	SIM	275/45 ZR19 108W XL TL (RRC):C (G):B , 73DB		
FORCEUM	HEPTAGON SUV - 9M3028	SIM	285/45 R19 111V XL TL (RRC):C (G):B , 74DB		
FORCEUM	HEPTAGON SUV - 9M617	SIM	255/50 ZR19 107W XL TL (RRC):C (G):C , 74DB		
FORCEUM	HEXA - 0M211	SIM	225/30 ZR20 85Y XL TL (RRC): E (G): E , 73DB		
FORCEUM	HEXA - 0M211.	SIM	205/50 ZR17 93W XL TL (RRC): E (G): E , 73DB		
FORCEUM	HEXA - 0M234	SIM	225/35 ZR20 93Y XL TL (RRC): E (G):E , 73DB		







FORCEUM	HEXA - 0M562	SIM	235/30 ZR20 88Y XL TL (RRC):E (G):E , 73DB
FORCEUM	HEXA - 6M208	SIM	205/45 ZR16 87W XL TL (RRC): E (G):E ,73DB
FORCEUM	HEXA - 7M188	SIM	205/40 ZR17 84W XL TL (RRC): E (G):E ,73DB
FORCEUM	HEXA - 7M209	SIM	225/45 ZR17 94W XL TL (RRC): E (G): E ,73DB
FORCEUM	HEXA - 7M212	SIM	215/45 ZR17 91W XL TL (RRC): E (G): E ,73DB
FORCEUM	HEXA - 7M217	SIM	235/45 ZR17 97W XL TL (RRC): E (G): E ,73DB
FORCEUM	HEXA - 7M232	SIM	225/50 ZR17 98W XL TL (RRC): E (D): E ,73DB
FORCEUM	HEXA - 7M264	SIM	245/45 ZR17 99W XL TL (RRC): E (G): E ,73DB
FORCEUM	HEXA - 7M265	SIM	215/50 ZR17 95W XL TL (RRC): E (G):E ,73DB
FORCEUM	HEXA - 7M265.	SIM	215/50 ZR17 95W XL TL (RRC): E (G): C ,69DB
FORCEUM	HEXA - 8M178	SIM	225/40 ZR18 92Y XL TL (RRC): E (G): E ,73DB
FORCEUM	HEXA - 8M213	SIM	215/40 ZR18 89Y XL TL (RRC): E (G): E ,73DB
FORCEUM	HEXA - 8M215	SIM	245/40 ZR18 97Y XL TL (RRC): E (G):E ,73DB
FORCEUM	HEXA - 8M218	SIM	235/40 ZR18 95Y XL TL (RRC):E (G):E , 73DB
FORCEUM	HEXA - 8M231	SIM	225/45 ZR18 95Y XL TL (RRC): E (G): E ,73DB
FORCEUM	HEXA - 8M239	SIM	225/50 ZR18 99Y XL TL (RRC): E (G): C ,73DB
FORCEUM	HEXA - 8M266	SIM	205/45 ZR18 90Y XL TL (RRC): E (G):E ,73DB
FORCEUM	HEXA - 8M575	SIM	225/50 ZR18 99W XL TL (RRC): E (G): E ,73DB
FORCEUM	HEXA - 9M210	SIM	225/35 ZR19 88Y XL TL (RRC): E (G):E ,73DB
FORCEUM	HEXA - 9M216	SIM	245/35 ZR19 93Y XL TL (RRC): E (G): E ,73DB
FORCEUM	HEXA - 9M233	SIM	225/40 ZR19 93Y XL TL (RRC): E (G): E ,73DB
FORCEUM	HEXA - 9M549	SIM	235/35 ZR19 91Y XL TL (RRC):E (G):E , 73DB
FORCEUM	HEXA - 9M594	SIM	215/35 ZR19 85Y XL TL (RRC):E (G):E , 73DB
FORCEUM	HEXA - R - 6M506	SIM	205/45 ZR16 87W XL TL (RRC):E (G):C , 69DB
FORCEUM	HEXA - R - 7M554	SIM	225/50 ZR17 98W XL TL (RRC):E (G):C , 69DB
FORCEUM	HEXA -R - 0M562	SIM	235/30 ZR20 88Y XL TL (RRC):E (G):C , 69DB
FORCEUM	HEXA -R - 8M553	SIM	225/45 ZR18 95Y XL TL (RRC):E (G):C , 69DB
FORCEUM	HEXA-0M234	SIM	225/35 ZR20 93Y XL TL (RRC):E (G):E , 73DB
FORCEUM	HEXA-7M209	SIM	225/45 ZR17 94W XL TL (RRC): E (G):E ,73DB
FORCEUM	HEXA-7M212	SIM	215/45 ZR17 91W XL TL (RRC): E (G):E ,73DB
FORCEUM	HEXA-R - 0M592	SIM	225/30 ZR20 85Y XL TL (RRC): E (G):C , 69DB
FORCEUM	HEXA-R - 7M477	SIM	235/45 ZR17 97W XL TL (RRC):E (G):E , 73DB
FORCEUM	HEXA-R - 7M499	SIM	245/45 ZR17 99W XL TL (RRC):C (G):B , 74DB
FORCEUM	HEXA-R - 7M505	SIM	205/40 ZR17 84W XL TL (RRC): E (G): C ,69DB
FORCEUM	HEXA-R - 7M595	SIM	205/50 ZR17 93W XL TL (RRC):E (G):C , 69DB
FORCEUM	HEXA-R - 8M178	SIM	225/40 ZR18 92Y XL TL (RRC): E (G): E ,73DB
FORCEUM	HEXA-R - 8M218	SIM	235/40 ZR18 95Y XL TL (RRC):E (G):C , 69DB
FORCEUM	HEXA-R - 8M498	SIM	245/40 ZR18 97Y XL TL (RRC):E (G):C , 69DB
FORCEUM	HEXA-R - 8M593	SIM	215/40 ZR18 89Y XL TL (RRC): E (G): C ,69DB
FORCEUM	HEXA-R - 8M596	SIM	205/45 ZR18 90Y XL TL (RRC):E (G):C , 69DB
FORCEUM	HEXA-R - 9M497	SIM	245/35 ZR19 93Y XL TL (RRC):E (G):C , 69DB
FORCEUM	HEXA-R - 9M549	SIM	235/35 ZR19 91Y XL TL (RRC):E (G):C , 69DB



FORCEUM	HEXA-R - 9M555	SIM	225/40 ZR19 93Y XL TL (RRC):E (G):C , 69DB
FORCEUM	HEXA-R - 9M591	SIM	225/35 ZR19 88Y XL TL (RRC): E (G) C ,69DB
FORCEUM	HEXA-R - 9M594	SIM	215/35 ZR19 85Y XL TL (RRC):E (G):C , 69DB
FORCEUM	HEXA-R - 7M554	SIM	225/50 ZR18 98W XL TL (RRC):E (G):E , 73DB
FORCEUM	HP202 - 2M3037	SIM	305/40 ZR22 114W XL TL (RRC): C (G): C ,72DB
FORCEUM	HP202+ - 0M3046	SIM	285/50 R20 116V XL TL (RRC): E (G): C ,69DB
FORCEUM	OCTA - 0M3001	SIM	225/35 ZR20 93Y XL TL (RRC):E (G):C , 68DB
FORCEUM	OCTA - 0M3029	SIM	275/30 ZR20 97Y XL TL (RRC): C (G): B ,72DB
FORCEUM	OCTA - 0M3044	SIM	235/40 ZR20 96Y XL TL (RRC): E (G): C ,69DB
FORCEUM	OCTA - 0M325	SIM	245/40 ZR20 99Y XL TL (RRC):C (G):C , 68DB
FORCEUM	OCTA - 0M400	SIM	245/35 ZR20 95Y XL TL (RRC):C (G):C , 68DB
FORCEUM	OCTA - 0M762	SIM	225/30 ZR20 85Y TL (RRC): E (G): C ,68DB
FORCEUM	OCTA - 1M3040	SIM	245/35 ZR21 96Y XL TL (RRC):C (G):C , 68DB
FORCEUM	OCTA - 6M712	SIM	195/50 R16 88V XL TL (RRC):E (G):C , 68DB
FORCEUM	OCTA - 6M777	SIM	205/50 ZR16 91W TL (RRC):E (G):C , 68DB
FORCEUM	OCTA - 7M3002	SIM	195/45 ZR17 85W XL TL (RRC):E (G):C , 68DB
FORCEUM	OCTA - 7M370	SIM	205/45 ZR17 88W XL TL (RRC):E (G):C , 68 DB
FORCEUM	OCTA - 8M3042	SIM	225/50 ZR18 99W XL TL (RRC):C (G):C , 68DB
FORCEUM	OCTA - 8M399	SIM	245/45 ZR18 100Y XL TL (RRC):C (G):C , 68DB
FORCEUM	OCTA - 8M579	SIM	235/50 ZR18 101Y XL TL (RRC):C (G):C ,72DB
FORCEUM	OCTA - 8M579.	SIM	235/50ZR18 101Y XL TL (RRC):E (G):C , 74DB
FORCEUM	OCTA - 8M740	SIM	225/40 ZR18 92Y XL TL (RRC):E (G):C , 68DB
FORCEUM	OCTA - 8M783	SIM	205/40 ZR18 86Y XL TL (RRC): E (G): C ,68DB
FORCEUM	OCTA - 9M3031	SIM	245/40 ZR19 98W XL TL (RRC):C (G):C , 68DB
FORCEUM	OCTA - 9M3041	SIM	225/40 ZR19 93Y XL TL (RRC):E (G):C , 68DB
FORCEUM	OCTA - 9M326	SIM	245/45 ZR19 102Y XL TL (RRC):C (G):C , 72DB
FORCEUM	OCTA - 9M492	SIM	235/45 ZR19 99Y XL TL (RRC):C (G):C , 72DB
FORCEUM	OCTA - 9M761	SIM	225/35 ZR9 88Y XL PTL (RRC):E (G):C , 69DB
FORCEUM	OCTA- 8M579	SIM	235/50 ZR18 101Y XL TL (RRC):C (G):C , 68 DB
FORCEUM	PENTA - 0M3043	SIM	255/50 ZR20 109V XL TL (RRC):C (G):C , 72DB
FORCEUM	PENTA - 0M330	SIM	255/50 R20 109V XL TL (RRC):C (G):C , 72DB
FORCEUM	PENTA - 0M385	SIM	265/45 R20 108V XL TL (RRC):C (G):C , 72DB
FORCEUM	PENTA - 0M385.	SIM	265/45 ZR20 108Y XL TL (RRC):C (G):B , 72DB
FORCEUM	PENTA - 0M706	SIM	265/50 R20 112V XL TL (RRC):C (G):C , 72DB
FORCEUM	PENTA - 0M706.	SIM	265/50 R20 111V XL TL (RRC):C (G):B , 72DB
FORCEUM	PENTA - 1M567	SIM	265/40 ZR21 105Y XL TL (RRC):E (G):E , 73DB
FORCEUM	PENTA - 2M3036	SIM	305/40 ZR22 114W XL TL (RRC):C (G):B , 72DB
FORCEUM	PENTA - 2M395	SIM	265/35 R22 102V XL TL (RRC):C (G):C , 72DB
FORCEUM	PENTA - 2M704	SIM	275/45 R22 112V XL TL (RRC):C (G):C , 72DB
FORCEUM	PENTA - 9M417	SIM	265/50 R19 110V XL TL (RRC):C (G):C , 72DB
FORCEUM	PENTA -2M3023	SIM	275/45 ZR22 112W XL TL (RRC):C (G):B , 72DB





		Ministério do Meio Ambiente Instituto Brasileiro do Meio Ambiente e dos Recursos Naturais Renováveis CADASTROS TÉCNICOS FEDERAIS CERTIFICADO DE REGULARIDADE - CR			
<b>Registro n.º</b>	<b>Data da consulta:</b>	<b>CR emitido em:</b>	<b>CR válido até:</b>		
3896402	22/04/2024	22/04/2024	22/07/2024		
<b>Dados básicos:</b>					
CNPJ : 08.670.575/0001-23 Razão Social : MASTER RUBBER DISTRIBUIDORA DE PEÇAS LTDA Nome fantasia : MASTER RUBBER DISTRIBUIDORA DE PEÇAS LTDA Data de abertura : 22/02/2007					
<b>Endereço:</b>					
logradouro: R.ANTONIO DELARET FILHO, 1211 N.º: 1211 Complemento: Bairro: CENTRO INDUSTRIAL JOVELINO RABELO Município: DIVINOPOLIS CEP: 35502-288 UF: MG					
<b>Cadastro Técnico Federal de Atividades Potencialmente Poluidoras  e Utilizadoras de Recursos Ambientais – CTF/APP</b>					
<b>Código</b>	<b>Descrição</b>				
9-3	Fabricação de laminados e fios de borracha				
<p>Conforme dados disponíveis na presente data, CERTIFICA-SE que a pessoa jurídica está em conformidade com as obrigações cadastrais e de prestação de informações ambientais sobre as atividades desenvolvidas sob controle e fiscalização do Ibama, por meio do CTF/APP.</p> <p>O Certificado de Regularidade emitido pelo CTF/APP não desobriga a pessoa inscrita de obter licenças, autorizações, permissões, concessões, alvarás e demais documentos exigíveis por instituições federais, estaduais, distritais ou municipais para o exercício de suas atividades</p> <p>O Certificado de Regularidade emitido pelo CTF/APP não habilita o transporte e produtos e subprodutos florestais e faunísticos.</p>					
<b>Chave de autenticação</b>			WSKXPNZJJ2HPDWIF		



Ministério do Meio Ambiente  
Instituto Brasileiro do Meio Ambiente e dos Recursos Naturais Renováveis  
CADASTROS TÉCNICOS FEDERAIS  
CERTIFICADO DE REGULARIDADE - CR



Registro n.º	Data da consulta:	CR emitido em:	CR válido até:
6501058	19/06/2024	19/06/2024	19/09/2024

**Dados básicos:**

CNPJ : 22.301.988/0005-95  
 Razão Social : PROMETEON TYRE GROUP INDÚSTRIA BRASIL LTDA  
 Nome fantasia : PROMETEON TYRE GROUP INDÚSTRIA BRASIL LTDA  
 Data de abertura : 06/02/2017

**Endereço:**

logradouro: AV ELY CORREA  
 N.º: 1610 Complemento:  
 Bairro: DONA MERCEDES Município: GRAVATAI  
 CEP: 94180-212 UF: RS

**Cadastro Técnico Federal de Atividades Potencialmente Poluidoras  
e Utilizadoras de Recursos Ambientais – CTF/APP**

Código	Descrição
9-6	Fabricação de pneumáticos
21-3	Utilização de substâncias controladas - Protocolo de Montreal
21-45	Importação de pneus e similares - Resolução CONAMA nº 416/2009

Conforme dados disponíveis na presente data, CERTIFICA-SE que a pessoa jurídica está em conformidade com as obrigações cadastrais e de prestação de informações ambientais sobre as atividades desenvolvidas sob controle e fiscalização do Ibama, por meio do CTF/APP.

O Certificado de Regularidade emitido pelo CTF/APP não desobriga a pessoa inscrita de obter licenças, autorizações, permissões, concessões, alvarás e demais documentos exigíveis por instituições federais, estaduais, distritais ou municipais para o exercício de suas atividades

O Certificado de Regularidade emitido pelo CTF/APP não habilita o transporte e produtos e subprodutos florestais e faunísticos.

<b>Chave de autenticação</b>	7CUTPTNERNXSX88YU
------------------------------	-------------------



Rio Claro, 09 de abril de 2018.

### **DECLARAÇÃO DE DESTINAÇÃO DE PNEUMÁTICOS INSERVÍVEIS.**

Declaramos para os devidos fins que a Empresa **AUTOAMERICA IMPORTAÇÃO, EXPORTAÇÃO, IND. E COM. ATACADISTA DE PRODUTOS AUTOMOTIVOS E PNEUMÁTICOS LTDA**, CNPJ: **04.140.399/0001-67** cumpriu com os procedimentos necessários para a destinação final adequada de unidades de pneumáticos inservíveis, equivalentes a **294.214,000 Kg** (conforme ordem de serviço anexo **OS: 18/0046**), originalmente destinados à moagem para fins industriais, sob responsabilidade de **RENNA & RENNA ASSESSORIA AMBIENTAL A INDÚSTRIA EIRELI**. Em conformidade com o disposto na Resolução CONAMA nº416, de 30 de setembro de 2009.

Responsável pela Firma:-----

  
**ELVIA MARIA RENNA FERNANDES.**





Ministério do Meio Ambiente  
Instituto Brasileiro do Meio Ambiente e dos Recursos Naturais Renováveis  
CADASTROS TÉCNICOS FEDERAIS  
CERTIFICADO DE REGULARIDADE - CR



Registro n.º	Data da consulta:	CR emitido em:	CR válido até:
6015121	19/06/2024	19/06/2024	19/09/2024

***Dados básicos:***

CNPJ :	13.200.736/0001-55
Razão Social :	BADAX COMERCIAL LTDA - ME
Nome fantasia :	BADAX COMERCIAL LTDA - ME
Data de abertura :	02/02/2011

**Endereço:**

logradouro:	ANTONIO ZENDRON		
N.º:	215	Complemento:	SALA 3
Bairro:	VALPARAISO	Município:	BLUMENAU
CEP:	89023-201	UF:	SC

**Cadastro Técnico Federal de Atividades Potencialmente Poluidoras  
e Utilizadoras de Recursos Ambientais – CTF/APP**

Código	Descrição
21-45	Importação de pneus e similares - Resolução CONAMA nº 416/2009

Conforme dados disponíveis na presente data, CERTIFICA-SE que a pessoa jurídica está em conformidade com as obrigações cadastrais e de prestação de informações ambientais sobre as atividades desenvolvidas sob controle e fiscalização do Ibama, por meio do CTF/APP.

O Certificado de Regularidade emitido pelo CTF/APP não desobriga a pessoa inscrita de obter licenças, autorizações, permissões, concessões, alvarás e demais documentos exigíveis por instituições federais, estaduais, distritais ou municipais para o exercício de suas atividades

O Certificado de Regularidade emitido pelo CTF/APP não habilita o transporte e produtos e subprodutos florestais e faunísticos.

Chave de autenticação	5NZYCEHXC6ICLL6Y
-----------------------	------------------



Ministério do Meio Ambiente  
Instituto Brasileiro do Meio Ambiente e dos Recursos Naturais Renováveis  
**CADASTRO TÉCNICO FEDERAL**  
**CERTIFICADO DE REGULARIDADE - CR**



Registro n.º	Data da consulta:	CR emitido em:	CR válido até:
5458662	07/08/2023	07/08/2023	07/11/2023

**Dados básicos:**

CNPJ : 13.816.470/0001-70  
 Razão Social : SUMITOMO RUBBER DO BRASIL  
 Nome fantasia : SUMITOMO RUBBER DO BRASIL  
 Data de abertura : 08/06/2011

**Endereço:**

logradouro: RUA FRANCISCO FERREIRA DA CRUZ  
 N.º: 4656 Complemento:  
 Bairro: EUCALIPTO Município: FAZENDA RIO GRANDE  
 CEP: 83820-293 UF: PR

**Cadastro Técnico Federal de Atividades Potencialmente Poluidoras  
e Utilizadoras de Recursos Ambientais – CTF/APP**

Código	Descrição
21-45	Importação de pneus e similares - Resolução CONAMA nº 416/2009
21-43	Importação de veículos automotores para uso próprio - Lei nº 8.723/1993
9-6	Fabricação de pneumáticos
9-7	Recondicionamento de pneumáticos

Conforme dados disponíveis na presente data, CERTIFICA-SE que a pessoa jurídica está em conformidade com as obrigações cadastrais e de prestação de informações ambientais sobre as atividades desenvolvidas sob controle e fiscalização do Ibama, por meio do CTF/APP.

O Certificado de Regularidade emitido pelo CTF/APP não desobriga a pessoa inscrita de obter licenças, autorizações, permissões, concessões, alvarás e demais documentos exigíveis por instituições federais, estaduais, distritais ou municipais para o exercício de suas atividades

O Certificado de Regularidade emitido pelo CTF/APP não habilita o transporte e produtos e subprodutos florestais e faunísticos.

**Cadastro Técnico Federal de Atividades e Instrumentos de Defesa Ambiental – CTF/AIDA**

Código	Atividade
0005-10	Gerenciamento de resíduos perigosos - geração de resíduos perigosos - Lei nº 12.305/2010

Conforme dados disponíveis na presente data, CERTIFICA-SE que a pessoa jurídica está em conformidade com as obrigações cadastrais do CTF/AIDA.

A inscrição no Cadastro Técnico Federal de Atividades e Instrumentos de Defesa Ambiental – CTF/AIDA constitui declaração, pela pessoa jurídica, de observância dos padrões técnicos normativos estabelecidos pela Associação Brasileira de Normas Técnicas – ABNT, pelo Instituto Nacional de Metrologia, Qualidade e Tecnologia – INMETRO e pelo Conselho Nacional de Meio Ambiente – CONAMA.

O Certificado de Regularidade emitido pelo CTF/AIDA não desobriga a pessoa inscrita de obter licenças, autorizações, permissões, concessões, alvarás e demais documentos exigíveis por instituições federais, estaduais, distritais ou municipais para o exercício de suas atividades, especialmente os documentos de responsabilidade técnica, qualquer o tipo e conforme regulamentação do respectivo Conselho de Fiscalização Profissional, quando exigíveis.

O Certificado de Regularidade no CTF/AIDA não produz qualquer efeito quanto à qualificação e à habilitação técnica da pessoa jurídica inscrita.

Chave de autenticação	KR72SMQ8IHD8G83Y
-----------------------	------------------



		Ministério do Meio Ambiente Instituto Brasileiro do Meio Ambiente e dos Recursos Naturais Renováveis CADASTROS TÉCNICOS FEDERAIS CERTIFICADO DE REGULARIDADE - CR			
<b>Registro n.º</b>	<b>Data da consulta:</b>	<b>CR emitido em:</b>	<b>CR válido até:</b>		
8271837	25/10/2024	25/10/2024	25/01/2025		
<b>Dados básicos:</b>					
CNPJ : 48.910.213/0001-87 Razão Social : J.E. PNEUS LTDA Nome fantasia : J.E. PNEUS LTDA Data de abertura : 16/12/2022					
<b>Endereço:</b>					
logradouro: VICENTE MACHADO N.º: 2188 Complemento: SALA 02 Bairro: CENTRO Município: GUARAPUAVA CEP: 85010-260 UF: PR					
<b>Cadastro Técnico Federal de Atividades Potencialmente Poluidoras  e Utilizadoras de Recursos Ambientais – CTF/APP</b>					
<b>Código</b>	<b>Descrição</b>				
21-45	Importação de pneus e similares - Resolução CONAMA nº 416/2009				
<p>Conforme dados disponíveis na presente data, CERTIFICA-SE que a pessoa jurídica está em conformidade com as obrigações cadastrais e de prestação de informações ambientais sobre as atividades desenvolvidas sob controle e fiscalização do Ibama, por meio do CTF/APP.</p> <p>O Certificado de Regularidade emitido pelo CTF/APP não desobriga a pessoa inscrita de obter licenças, autorizações, permissões, concessões, alvarás e demais documentos exigíveis por instituições federais, estaduais, distritais ou municipais para o exercício de suas atividades</p> <p>O Certificado de Regularidade emitido pelo CTF/APP não habilita o transporte e produtos e subprodutos florestais e faunísticos.</p>					
<b>Chave de autenticação</b>			U79MTZCZX3PEL1AL		